de Lewenborger

jaargang **29**
9
NOVEMBER **2026**

Uitgever BWPL I Wijkkrant voor Lewenborg - Drielanden - Meerstad - Noorddijk - Oosterhoogebrug - Rijksweg - Ruischerbrug - Ruischerwaard - Zilvermeer



Witte haas I Foto © Johan Hoekstra

Nieuws van Platform Ouderen

Op donderdagmorgen 22 oktober was het kil...



OUDEREN pag. 8

Lichtjeswandeling Overstag

'Ho ho ho eens eem!' stond er onlangs te lezen...



JEUGD pag. 15

De wolf rukt op

NOORDDIJK Begin oktober werden bewoners in Noorddijk opgeschrikt door aanvallen van een wolf waarbij meerdere schapen gedood werden. In lokale media werd hier al aandacht aan besteed. Was dit een incident of komt het vaker voor? Moeten we ons zorgen maken over de toekomst? Feit is dat de wolf dicht in de buurt is. De redactie sprak een bewoner wiens schapen slachtoffer werden van de wolf.

tekst en beeld: Saskia Osinga

Stand van zaken met betrekking tot de wolf in het noorden

In de noordelijke provincies wordt de wolf vaker gesignaleerd en richt daar schade aan. Deze maand werden op een boerderij in Drenthe acht schapen door een wolf te grazen genomen, met dodelijke afloop. Een wolf kan in korte tijd grote afstanden afleggen. Het is een roofdier dat jaagt op prooien, zonder ze per sé te nuttigen als voedsel. Sinds de val van het ijzeren gordijn trok de wolf op richting Noordwest-Europa. De eerste wolf van deze eeuw in Nederland werd in Drenthe gesignaleerd in 2015. Sindsdien is het dier in Nederland niet meer weg te denken. Het aantal neemt toe en de problemen ook. Onlangs zijn in het gebied tussen Noorddijk, Garmerwolde en Lageland enkele wolven gesignaleerd die een aantal schapen hebben toegetakeld. Waar de een blij is met de komst van de wolf, die goed zou zijn voor het evenwicht in de natuur, houdt de ander zijn hart vast, want hoe bescherm je je dieren tegen zo'n predator? De wolf in Nederland zorgt voor grote verdeeldheid, ook hier: op Noorddijk.

Niet: of de wolf terugkomt, maar wanneer?

Een gedupeerde bewoner, die liever anoniem wil blijven, vertelt hoe hij zijn schapen aantrof in Lageland. Twee waren dood, één was zwaargewond. Van een van zijn schapen was een poot afgerukt: een gruwelijk gezicht en een lijdensweg voor het dier in kwestie. Twee andere schapen raakten gewond. Na de wolvenaanval deed hij een melding bij B12, dat is een overheidsorganisatie die een inspectie uitvoert en die constateerde dat het beslist om een wolf ging. Dit kon niet het werk van een vos of hond zijn, luidde de conclusie. Een paar dagen daarvoor waren bij een buurman op Lageland een stel pinken (jonge koeien) uitgebroken. Waren die op de vlucht geslagen voor een wolf? Kort daarvoor sloeg de wolf toe bij een hobbyboer aan de Noorddijkerweg. Een van zijn schapen lag dood in de wei.

Na de eerste aanval heerste er flinke paniek. De bewoners van de Noorddijkerweg met vee in het weiland, gingen in het donker het land op, in hoogste staat van paraatheid, gewapend met zaklampen. De getroffen bewoner vraagt zich hardop af: "Kun je je dieren beschermen tegen de wolf? De vraag was niet of de wolf terug zou komen, maar wanneer... Een wolfwerend raster is kostbaar en je hebt er zo een paar kilometer van nodig. Dan sluit je je schapen helemaal op, ze kunnen dan geen kant op, is dat wenselijk? Er is kans dat een wolf hier doorheen breekt of overheen springt. Dan zitten je schapen als ratten in de val. En vee kun je niet de hele dag op stal zetten; koeien en schapen zijn dieren die echt in het weiland horen. We zitten in angst. Je houdt geen hobbydieren om ze te fokken voor een wolf. In de lammertijd ben ik er dag en nacht mee bezig in de schuur, ik breng ze niet groot om ze te laten doden door een wolf. En wat zorgen baart is dat er steeds meer wolven komen. Dit probleem zal groter worden en vraagt om oplossingen. Hier in de straat ligt de wolvenkwestie ook gevoelig; er zijn voor- en tegenstanders."



Een willekeurig weiland op Noorddijk

Monitoring

Bij12 is een organisatie die voor alle provincies de monitoring doet van de wolvenpopulatie in Nederland. Zij werken samen met het Wolvenmeldpunt (Wolvenmonitoring), Wageningen Environmental Research, het CEWolf Consortium (DNA-analyse) en met wildschadetaxtateurs. Wanneer je een wolf hebt gezien, of sporen van hem (pootafdrukken, uitwerpselen, prooien) meld je het bij Bij12.
(Zie *https://www.bij12.nl*)

Op de website van het landelijk informatiepunt wolven, van de overheid is informatie te vinden over de wolf in Nederland. Zie daarvoor *https://www.landelijk informatiepuntwolven.nl/*

Noot van de redactie: De komst van de wolf in onze nabije woonomgeving is een onderwerp dat wij in deze krant onder de aandacht willen brengen. Wij willen hiermee bewustwording creëren dat problematiek met betrekking tot wolven geen ver van ons bed show meer is. De wolf gaat niet weg uit Nederland.Dit vraagt vanuit de politiek om structurele oplossingen. Misschien is afschot nodig, misschien helpen wolf-adaptieve maatregelen. Feit is dat we ook in het noorden van Nederland te maken hebben met een wolf die niet meer weggaat en dat daar consequenties aan verbonden zijn. Hierover moet een constructief debat gevoerd kunnen worden, zonder dat mensen in angst hoeven te zitten en zich geïntimideerd voelen door voor- of tegenstanders van de wolf.



Een van de gedode schapen

ZO'N LUMMELMAAND

Zitten
gewoon zitten
en weten snel vergeten
opdat staren in het niets
voorziet in de behoefte van
een stil en waar genoegen

niets dan
enkel door het raam buiten
iets gadeslaan, roerend in een
theeglas pas beseffen dat het
klingelt en een jingle neuriën
van weet ik wat

en dat
wordt dan een reden om eens
op te staan, de boekenkast bij
langs te gaan, planken te ontleden
op zoek naar liedekens van toen,
versjes van weleer

en meer
want plots ontdek je juist dat ene
schrift vanuit je jeugd die je al
zolang kwijt, een vreugdekreet een
feit, net als het pakken van je stoel
om weer te zitten

gewoon
omdat iets komt zo 't komt
vaak heel verrassend en subtiel,
het brein door lummelen bevrijd
van nijverheid en moeten
't genoegen is aan u.

© JELOU

COLOFON

Contact
Heeft u kopij die u graag in de volgende editie van De Lewenborger geplaatst zou zien? Stuur dan een mail naar redactie@lewenborger.nl.
We proberen uw kopij in de eerstvolgende Lewenborger te plaatsen. Helaas kunnen wij niet garanderen dat uw artikel ook daadwerkelijk geplaatst wordt. Dit is elke maand weer afhankelijk van de hoeveelheid beschikbare ruimte en hoeveelheid advertenties.
Heeft u een vraag of opmerking naar ons gestuurd, dan proberen wij u zo spoedig mogelijk te antwoorden.

Fotografie
Janet Gerbens-Bos, Saskia Osinga, Joanna Paszkiewicz, Johan Hoekstra

Redactie
Hanneke Verwey, Joanna Paszkiewicz, Henk Busker, Piet Gruisen, Jelou Dichter, Saskia Osinga,

Eindredactie
Saskia Osinga
06-42609326
redactie@lewenborger.nl

Opmaak
Eric Snelleman - Rode Egel Producties

Druk en advertentieopmaak
NoordPers BV, Uithuizen
0595 - 437777
kranterij@noordpers.nl

Uitgever
BeWoners Platform Lewenborg
kopgroep@bwpl.nl

Oplage
6.000

Advertenties
Henk Meis
06 - 12447483
kranterij@noordpers.nl

Bezorging
BeWoners Platform Lewenborg
Klachten over de bezorging?
bezorging.lwb@gmail.com

Verspreidingsgebied
Lewenborg, Drielanden, Zilvermeer, Noorddijk, Rijksweg, Oosterhoogebrug, Ruischerbrug, Ruischerwaard en Meerstad

Internet
www.lewenborger.nl

In juli en augustus verschijnt er geen papieren editie van de Lewenborger.

Maar er verschijnt rond de 15e van de zomermaanden wèl een digitale nieuwsbrief waar je je op kunt abonneren. Zo blijf je deze zomer ook op de hoogte van het Lewenborgse nieuws.

Stuur een mail naar redactie@lewenborger.nl en zet in de onderwerpregel 'nieuwsbrief'.

Volgende editie

Kopijsluiting
10 december

Verspreiding vanaf
17 december

DOK EN ACTIVITEITEN IN DE WIJK

Filmhuis Lewenborg | berichten NOVEMBER 2026

Beste filmliefhebbers,

Trois Couleurs Bleu van Kieslowski, onze oktober-film, werd op de 22e bezocht door maar liefst 100 mensen en daarmee waren we erg tevreden. Twee dagen daarvoor was een artikel in het Dagblad van het Noorden verschenen waarin ons Filmhuis werd gepresenteerd als een geslaagd initiatief van een uitstekend functionerende wijkbioscoop. Hij was in eerste instantie op de inwoners van Lewenborg en omgeving gericht en is daarna in tien jaar(!) uitgegroeid tot wat het nu is: ons FHL! Maar we gaan natuurlijk niet op onze lauweren rusten en kondigen hieronder de TWEE volgende voorstellingen aan in ons muzikaalste jaar tot nu toe:

Op **donderdag 26 november om 20.00 uur** draaien we:
A HARD DAY'S NIGHT (1964 – 87 minuten) van Richard Lester

Deze film is eigenlijk de beste illustratie van ons filmthema van dit seizoen "Muziek in de Hoofdrol" die we kunnen bedenken: de Beatles die in een adembenemend tempo een groot aantal hits uit hun begintijd de revue laten passeren! We maken anderhalve dag in hun hectische leven van destijds mee waarin ze samen met hun management en zelfs McCartney's opa van Liverpool per auto en trein naar Londen reizen om daar televisieopnames te maken. Het verhaal is hier duidelijk ondergeschikt aan de presentatie van hits als de titelsong en "I should have known better, All my Loving en Can't buy me Love". Grijp uw kans om deze hits voor de eerste of wie weet hoeveelste keer te horen èn te zien!

En op **donderdag 17 december om 20.00 uur**:
THE MAN WHO KNEW TOO MUCH (1956 – 120 minuten) van Alfred Hitchcock
In de geschiedenis van het FHL is dit de allereerste Hitchcock-film op ons programma! Eigenlijk verbazingwekkend maar juist déze film voldoet om twee redenen geweldig aan de criteria van ons thema: Doris Day zingt in een hotelkamer in Marokko voor haar zoontje de song "Que sera,sera" (en kreeg daarvoor een Oscar!) en bovendien speelt de climax zich af in de Londense Royal Albert Hall, waar de aanslag op een staatsman gepland is. De muziek met de fameuze cimbaalslag is van Hitchcock's huiscomponist Bernard Herrmann. Deze scène is door Hitchcock maximaal uitgerekt, daardoor nagelbijtend spannend en dan moet het echte einde nog komen! In de mannelijke hoofdrol zien we James Stewart, die een onvergetelijke indruk maakt wanneer hij met z'n lange lijf een comfortabele plek in een Marokkaans restaurant moet zien te vinden!

In de volgende aankondiging in december krijgt u een inleiding op de eerste film van ons voorjaarsprogramma en ook een lijst van de titels die we verder nog voor u in petto hebben. We beloven u: met het thema "muziek" is de keuze bijna eindeloos, maar we hebben een aantal parels uit die voorraad weten te vissen! Reserveer van tevoren een plaats in het Dok-restaurant en verras ons daarna met uw aanwezigheid bij de voorstelling in … het Donker van Het Dok!

Uw programmeurs

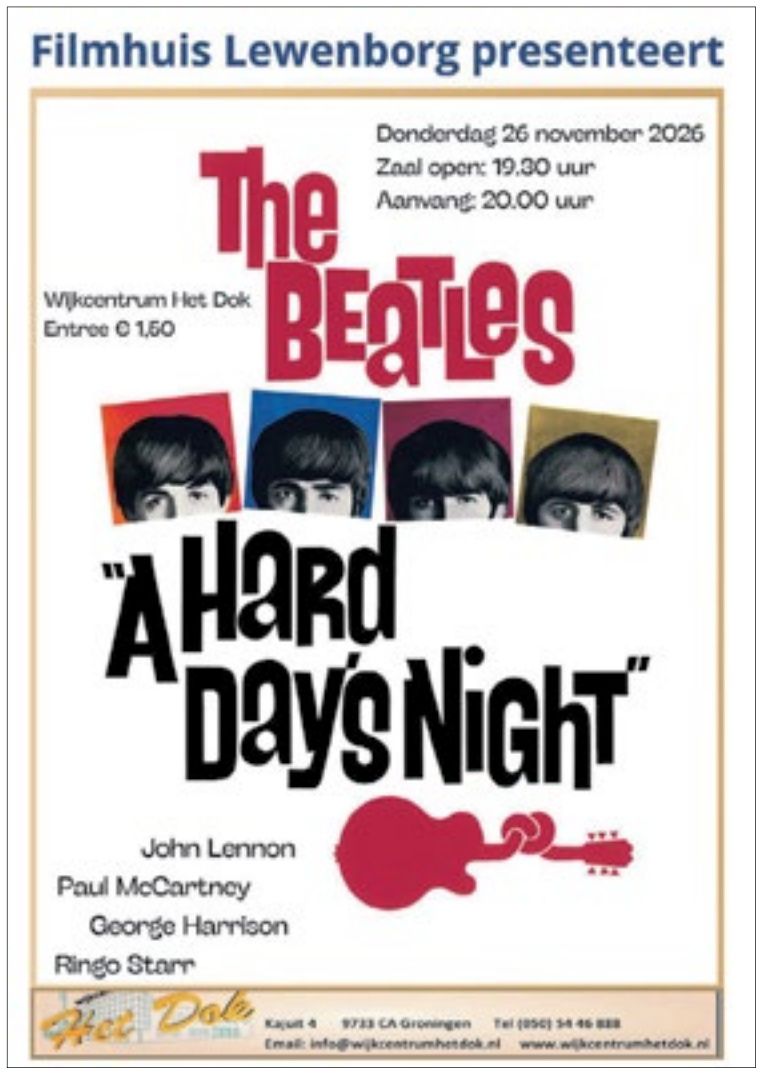







ACTUEEL

Blijf op de hoogte van activiteiten voor jeugd!

Wil je weten welke activiteiten er georganiseerd worden voor kinderen en jongeren in Lewenborg en de omliggende wijken? Word dan lid van onze Community App!

Via deze app houden we ouders, jongeren en andere geïnteresseerden op de hoogte van leuke, interessante en nuttige activiteiten voor de jeugd. De app wordt ingezet door WIJ Groningen, Jongeren aan Zet (JAZ), BSlim, Overstag en de Buurtmoeders, zodat we jeugd en hun ouders nog beter kunnen informeren over wat er te doen is in de wijk.

Naast activiteiten van deze organisaties delen we ook graag activiteiten en initiatieven van andere organisaties en buurtinitiatieven. Daarnaast plaatsen we regelmatig andere informatie die interessant en relevant kan zijn voor jeugd en hun ouders.

Organiseer je een activiteit voor de jeugd in Lewenborg of omgeving? Stuur dan de informatie of flyer naar **Lotte 0627315386**, zodat we deze kunnen delen via de Community App en een zo groot mogelijk publiek kunnen bereiken.

Samen zorgen we ervoor dat kinderen, jongeren en ouders goed geïnformeerd blijven over alles wat er in de buurt te doen is!





Groningen in 2050 maken we samen



Groningen moet een plek zijn waar iedereen mee kan doen en met vertrouwen naar de toekomst kan kijken. Een gemeente waar mensen elkaar ontmoeten en naar elkaar omkijken. Waar je je veilig en prettig voelt in de buurt waar je woont, en waar volop ruimte is om te werken, leren en ontspannen.

Waar we vooruitkijken en kansen creëren op het gebied van werk en economie. Waar we bouwen aan een gemeente die klaar is voor de toekomst, bijvoorbeeld als het gaat om energie en klimaat.

Dit alles gaat niet vanzelf. Groningen groeit. Er komen meer inwoners, bezoekers en mensen die hier werken. Ook hebben we te maken met uitdagingen als bereikbaarheid, veiligheid, voldoende betaalbare woonruimte en klimaatverandering.

Keuzes maken
Daarom moeten we nu keuzes maken over hoe we Groningen willen inrichten in 2050. En daarvoor hebben we jullie hulp nodig. We horen graag jullie ideeën, wensen en zorgen. Zo bouwen we samen aan de toekomst van Groningen.

Geef je mening en denk mee
Kom daarom naar een van de Toekomstmarkten om in gesprek te gaan en/of vul de enquête in door de QR-code te scannen. Enquêtes op papier kun je ophalen en inleveren bij het loket Bouwen en Wonen aan het Harm Buiterplein 1. Verder gaan we via onverwachte ontmoetingen op straat met inwoners in gesprek. Meer informatie staat op gemeente.groningen.nl/omgevingsvisie.

Toekomstmarkt 2 december
We organiseren woensdag 2 december een Toekomstmarkt bij je in de buurt. Bij Wijkcentrum Trefpunt aan de Beijumerweg 17 in Groningen. Tussen 16.00 en 20.00 uur ben je van harte welkom om binnen te lopen en met ons in gesprek te gaan. We hopen je te zien!





Grote zilverreiger I Foto © Johan Hoekstra

link050
Dé vrijwilligerscentrale

ACTIEF ZIJN IN JE BUURT & JE NETWERK VERGROTEN?
DAT KAN DOOR VRIJWILLIGERSWERK TE DOEN!

Begeleider Get Hooked
De Oude Bieb zoekt een begeleider voor de haak- en breiclub Get Hooked. Deze groep handwerkers komt bij elkaar op de dinsdagochtend van 10.00-12.00 uur

Meer informatie:
Fen Strating
coordinator@deoudebieblewenborg.nl
0508517806

Assistent tuinman
Je gaat bij openbare Jenaplan basisschool De Swoaistee helpen met (groot) onderhoud van de tuin, klusjes om en in school en andere hand- en spandiensten.

Meer informatie:
info@saaksumborg.nl
0619056467

Ontwikkellink
Gratis cursus of training voor vrijwilligers!
Het aanbod kan je vinden op www.link050.nl/ontwikkellink

Fonds Goed Idee
Wil je iets organiseren voor kinderen/jongeren die het thuis niet zo breed hebben?
Dan kan je wellicht financiële steun aanvragen bij Fonds Goed Idee. Meer informatie vind je op onze website.
www.link050.nl/fondsgoedidee

info@link050.nl 050 - 3051 900 Herestraat 100

De Wiershoeck Natuurvoedingswinkel

de Wiershoeck NATUURVOEDING

Beijumerweg 20, 9737 AD Groningen Tel: *050-541 15 15*

Info@dewiershoeck.nl

Openingstijden:

Ma t/m Do	8:30-18:00
Vr	8:30-19:00
Za	8:30-17:00

Boodschappen doen combineren met een leuk uitje? Kom naar de Wiershoeck!



Kerstverziering uit Seiffen/ Ertsgebergte nu tijdelijk in de winkel!



de Wiershoeck NATUURVOEDING

demeter

Vanuit de Hunze, Lewenborg en Beijum binnen 10 minuten bereikbaar met de fiets of met de auto (parkeerplaats achter bij de winkel)

VAN ESCH widden Max Hoeksche Chips De Varkenslager Chi NATURAL LIFE

EKO

Gecertificeerd biologische producten met nadruk op lokale aanbieders

Pasfoto's



6 Officiële foto's

Direct klaar!

Geschikt voor Rijbewijs, Paspoort of ID kaart

100% acceptatiegarantie

€ 9,95

Een afspraak maken is niet nodig voor het maken van een pasfoto!

Dagelijks open van 8.30-18.30 uur. Vrijdag tot 20.00 uur.
Zaterdag tot 17.00 uur.

CIGO da's mooi meegenomen

CIGO Lewenborg, Kajuit 269, Groningen,
tel. 050 - 541 44 64

Bestel nu de lekkerste pizza van Groningen, gewoon in je eigen wijk !

Bestel online op
www.ilpizzavendolo.nl
of download de Android App via de QR code:

En ontvang op elke bezorgbestelling v.a. € 30
€ 2,50 korting

En op elke bestelling die u zelf afhaalt v.a. € 25
€ 3,50 korting



BEZORG EN AFHAALTIJDEN:

Maandag:	16:30 - 22:00
Dinsdag:	Gesloten
Woensdag:	16:30 - 21:30
Donderdag:	16:30 - 21:30
Vrijdag:	16:30 - 21:30
Zaterdag:	16:00 - 22:00
Zondag:	16:30 - 22:00

il Pizzavendolo

Toch liever bellen kan natuurlijk ook: wij zijn bereikbaar via:
050 - 55 33 093

Wij zitten aan de
Beckerweg 25-1, 9731 AX Groningen

Makkelijk bereikbaar en gratis parkeren!

BEWONERSPLATFORM LEWENBORG

BWPL | berichten NOVEMBER

Van wie is de wijk eigenlijk?
Een fijne wijk ontstaat niet vanzelf. Er zijn mensen nodig die zich inzetten, ideeën hebben en samen dingen organiseren. Maar wie zorgt ervoor dat alles wat we in de loop der jaren samen hebben opgebouwd ook blijft bestaan?

Lewenborg is een wijk om trots op te zijn. Een prachtige groene wijk met centraal liggend het LeRoy-gebied dat barst van de bewonersinitiatieven. Er zijn in de loop der jaren heel wat mooie initiatieven in de wijk ontstaan. Denk aan het Filmhuis, de Vuurplaats, het koor Zin in Zingen, de Vlindertuin en nog veel meer activiteiten die door bewoners zelf zijn opgezet. Het zijn plekken en activiteiten waar mensen elkaar ontmoeten, samen iets beleven, iets maken of gewoon gezellig met elkaar bezig zijn. Ze zorgen ervoor dat Lewenborg meer is dan alleen een plek waar je woont. Je leert mensen kennen, voelt je ergens bij horen en raakt meer betrokken bij je eigen wijk.

Staan we er wel eens bij stil hoe al die initiatieven ontstaan zijn? En wie ervoor zorgt dat ze blijven bestaan? Achter ieder initiatief zitten bewoners die ooit het eerste idee hadden. Mensen die tijd en energie hebben gestoken in het organiseren, anderen enthousiast hebben gemaakt en soms jarenlang de kar hebben getrokken. Vaak gebeurt dat zonder veel ophef, maar wel met heel veel inzet. En daar zit misschien ook wel een probleem. Want wat gebeurt er als deze mensen het wat rustiger aan willen doen of het stokje willen overdragen? Staan er dan nieuwe bewoners klaar om het over te nemen? Of verdwijnen er mooie initiatieven omdat er niemand is die ermee verdergaat?



Een wijk maak je samen
We vinden het soms heel vanzelfsprekend dat er activiteiten worden georganiseerd en dat er plekken zijn waar we elkaar kunnen ontmoeten. Maar vanzelf gaat dat natuurlijk niet. Wellicht is het goed om onszelf eens af te vragen wat we zelf kunnen bijdragen om al dat moois in onze wijk te behouden. Misschien vind je het leuk om een keer te helpen bij een activiteit, een middag mee te organiseren of een praktische klus op te pakken. Of heb je een idee dat je graag eens met anderen wilt bespreken. Ook een paar uurtjes per maand kunnen al verschil maken. Het gaat er niet om dat een kleine groep mensen alles blijft doen. Het zou juist mooi zijn als meer bewoners op hun eigen manier een steentje bijdragen.

Wat levert het jezelf op?
Als je bij vrijwilligerswerk vooral denkt aan de tijd die het je gaat kosten, kun je er misschien eens bij stilstaan wat het je kan opleveren? Je leert nieuwe mensen kennen, ontmoet buurtgenoten met wie je anders misschien nooit in gesprek zou raken en doet nieuwe ervaringen op. Je kunt je eigen ideeën en talenten inzetten en ontdekt misschien zelfs kwaliteiten waarvan je niet wist dat je ze had. En hoe leuk is het om samen iets voor elkaar te krijgen? Om te zien dat een activiteit waar je aan hebt meegeholpen mensen bij elkaar brengt. Of dat een idee dat ooit tijdens een gesprek ontstond, uitgroeit tot iets waar veel bewoners plezier aan beleven. Je leert ook je eigen wijk op een andere manier kennen. Je herkent steeds meer gezichten, weet wat er speelt en voelt je meer betrokken bij de mensen en activiteiten om je heen. Je doet dus niet alleen iets voor Lewenborg, maar ook voor jezelf. Nieuwe contacten, gezelligheid en het gevoel dat je ergens aan bijdraagt en ergens bij hoort. Dat is ook heel waardevol.

Wat kun jij betekenen voor Lewenborg?
Daarom een oproep aan alle bewoners van Lewenborg, jong en oud. Kijk eens om je heen. Wat vind jij waardevol in onze wijk? Welke activiteit zou je niet willen missen? Welke ontmoetingsplek vind je belangrijk? En zou je zelf misschien iets kunnen betekenen om ervoor te zorgen dat dit ook over vijf of tien jaar nog bestaat? Lewenborg heeft in de afgelopen jaren laten zien wat bewoners samen kunnen bereiken. Laten we ervoor zorgen dat dit ook in de toekomst zo blijft. Door elkaar te helpen, ideeën te delen en het stokje op tijd door te geven. Want Lewenborg is niet alleen een wijk waarin we wonen. Het is ook een wijk die we samen maken.

Wat heeft Lewenborg ons te bieden, maar misschien nog wel belangrijker: wat hebben wij Lewenborg te bieden?

Wij zijn een enthousiaste groep wijkbewoners. Als bewonersplatform brengen we organisaties en wijkbewoners samen om goeie dingen voor de wijk voor elkaar te krijgen.

Elke 3de donderdag van de maand komen we samen met bewoners, gemeente en organisaties uit de wijk. Om ideeën of informatie te delen en om elkaar te leren kennen.
Iedereen is welkom!

Locatie De Oude Bieb , Kiel 5.
Aanvang 19.30 uur, koffie en thee staan klaar (uitgezonderd de zomervakantiemaanden). Kun je niet op do.avond, maar wil je wel iets kwijt?
Mail dan met:
kopgroep@bwpl.nl.

Je kunt ons vinden op Facebook, Instagram en Twitter. Aanmelden voor de nieuwsbrief kopgroep @bwpl.nl.
Of via www.lewenborg.nu.

Kom eens langs op het informatieplein; elke dinsdag van 14:30 tot 16:00 uur. We kunnen hier gezellig over door kletsen aan de stamtafel.

Of, mail naar:
bewonersplatform@lewenborg.nu

Lewenborg doet | berichten NOVEMBER

Lewenborg Doet heeft de laatste tijd door omstandigheden niet zo hard aan de weg kunnen timmeren. Maar we gaan weer met frisse moed van start!

Allereerst met de geocachers die op 12 november zwerfvuil opruimen in de wijk en daarnaast nog geocaches in ons mooie Lewenborg hopen te vinden. Zodra iedereen weer fit is, plannen we nog een grofvuilrit dit jaar. Huishoudens die zich hebben aangemeld, krijgen daarover bericht en heb je zelf nog wat staan, neem dan contact op met ons.

Vuurwerkverbod of niet, kort na de jaarwisseling gaan we traditiegetrouw weer nieuwjaarsvegen. Houd hiervoor de wijkkrant en de Facebookpagina van Lewenborg Doet in de gaten.

Vanaf deze maand zit Lewenborg Doet weer elke dinsdagmiddag van ongeveer twee tot vier bij het Informatieplein in wijkcentrum het Dok. Aan de stamtafel, of in de bibliotheek. Je kunt dan terecht voor vragen over afval, grofvuil, recycling, een praatje of doppen inleveren.



Nieuwjaarsvegen



De Werf

Maandagmiddag op de Werf
Vanaf deze maand is Lewenborg Doet op maandagmiddag om 13.30 uur op de Werf. Vanaf daar gaan we de wijk in om zwerfvuil op te ruimen. Maar we gaan ook iets nieuws doen: samen met wijkbewoners plekken in de wijk in kaart brengen; welke plekken voelen onveilig, wat wordt slecht onderhouden, waar zijn obstakels, dumpplekken of andere ongemakken? Wie een rondje mee wil maken door de wijk is van harte welkom.

Tips, ideeën, meedoen?
Mail naar *lewenborg.doet@gmail.com* of bel of app met 06-29230459

Silent Book Club op 1 december
De laatste Silent Book Club van dit jaar is op dinsdag 1 december. Steeds meer lezers ontdekken de gezellige huiskamer van De Oude Bieb, waar ze in alle rust lekker kunnen lezen. Met een meegenomen boek van huis of eentje uit de kast van De Oude Bieb.

Gratis koffie, thee en wat lekkers. En een goed boek. Wat wil een mens nog meer? Inloop vanaf 19.15 uur, aanvang 19.30 uur tot 2130 uur.

GEZONDHEID

Nieuwe expositie in Gezondheidscentrum

Sinds donderdag 5 november is er weer een nieuwe tentoonstelling te zien van de examenleerlingen (havo en vwo) van het Wessel Gansfort College.



Kopje op de muur

De werken zijn gemaakt tijdens schoolexamens en het centraal praktisch examen. Ze laten verschillende thema's zien zoals stillevens, illustraties en eigen interpretaties van een zelfgekozen thema. Er is gewerkt met kleurpotlood, acrylverf, pastelkrijt, aquarel en gemengde techniek. Daarnaast zijn er ook druktechnieken te zien zoals etsen, soms uitgewerkt met aquarel.



De leerlingen hebben veel geleerd tijdens de tekenlessen op het gebied van compositie, kleur vorm, plasticiteit en materiaalgebruik. Daarnaast wordt eigenheid gestimuleerd en dat is terug te zien in hun werk.

Kortom, het is een prachtige afwisselende tentoonstelling waar de leerlingen met recht trots op mogen zijn! De tentoonstelling is te zien tot 3 februari 2027.



CSG Wessel Gansfort



GEZONDHEIDSCENTRUM LEWENBORG



Bij Boots Apotheek in Gezondheidscentrum Lewenborg kunt u terecht met alle recepten van uw huisarts of specialist, en voor vrij verkrijgbare geneesmiddelen, health- en beautyproducten.

Kajuit 438a, 9733 CZ Groningen
www.gezondheidscentrumlewenborg.nl/boots-apotheek-lewenborg

Tijd voor een check van uw medicijnkastje!

Ook u heeft ze vast wel ergens in de kast liggen: een aangebroken strip paracetamol, een vergeten neusspray of een oud doosje medicijnen. Maar weet u precies welke medicijnen u op dit moment in huis heeft? De herfst is een mooi moment om dat eens te checken!

Controleer daarbij vooral de houdbaarheidsdatum op de verpakking. Na deze datum kan de kwaliteit van een medicijn niet meer worden gegarandeerd. Kijk ook naar producten die al geopend zijn, zoals oogdruppels. Deze zijn na opening vaak nog maar beperkt houdbaar. Komt u medicijnen tegen die u niet meer gebruikt? U kunt die gratis inleveren bij de apotheek. Doet u dat ook met medicijnen die over de datum zijn. Zo zorgt u ervoor dat u niet per ongeluk een oud medicijn gebruikt. Gooi medicijnen niet in de vuilnisbak en spoel ze niet door het toilet. Daarmee voorkomen we dat medicijnresten in het milieu terechtkomen.

Droog en veilig bewaren

Ook de plek waar u uw medicijnen bewaart, is belangrijk. Veel mensen doen dat in de badkamer. Maar vocht en temperatuurschommelingen kunnen invloed hebben op de kwaliteit. Het is meestal het best om medicijnen op een droge plaats op kamertemperatuur te bewaren. Twijfelt u over wat een goede plek is? Kijk dan op de verpakking of vraag het uw apotheek. Als u jonge kinderen of een huisdier heeft, of als uw kleinkinderen regelmatig langskomen, is het belangrijk dat u uw medicijnen bewaart op een plek waar zij niet bij kunnen. Het liefst in een afgesloten kast. Zelfs gewone pijnstillers kunnen bij verkeerd gebruik schadelijk zijn voor kinderen en voor huisdieren.

De apotheek denkt met u mee

Zo heeft u met een kwartiertje opruimen weer overzicht in uw medicijnkastje. Wel zo veilig, voor uzelf en voor uw huisgenoten. Neemt u gerust contact op met de apotheek als u vragen heeft over medicijnen of het bewaren ervan. Wij denken graag met u mee!

Boots apotheek

OUDEREN

Muiterijmiddag

Muiterijmiddag op 25 november in het Dok
Gedichten schijven is haar passie. Gedachten, Dromen, Verzinsels, Hersenspinsels. Zwanie Alting schrijft vanuit haar hart en neemt jullie graag mee op reis door de vele lagen van emoties.Tijdens haar voordracht op deze middag komen uiteenlopende thema*s aan bod, zoals Vriendschap, Liefde, Gezondheid, Verlies en hoop.

Optreden Koor Zingen & Zo
In de kwart eeuw dat het koor Zingen & Zo bestaat stonden ze al talloze malen op de planken. Soms op een echt podium, maar ook op een straathoek, dorpsplein of op de pier van Schier. In mooie kerkjes of buurthuizen of op een boot of een vrachtwagen, zelfs eens bovenop een dak. Ze waren te gast op buurtfeesten en festivals, benefietavonden voor Stichting Penduka en bij Muziekgezelschap de Eendracht. Van het podium maakten ze enkele jaren geleden een uitstapje naar het witte doek om als koor een rol te spelen in de film *In Kropsdam is iedereen gelukkig* van de talentvolle regisseur Joren Milter. Het koor maakt ook vaak een uitstapje naar Dortmund: deelname aan het Klangvokal Fest der Chöre dit is voor hen een echt schoolreisje. Zo'n 15 jaar geleden trad Douwe Kamminga aan als dirigent. Zijn begeleiding gaat veel verder dan alleen het zingen van mooie noten. Met zijn passie voor muziek en droge humor zorgt hij ervoor dat ze als koor steeds beter worden. Twee jaar geleden voegde Maria Fatela zich bij ons als vaste -fantastische- pianiste. Het repertoire van Zingen & Zo loopt uiteen van smartlap tot musical en van pop tot opera: daar moet je toch zeker bij zijn!! Dus kom gezellig bij ons langs deze woensdagmiddag onder het genot van een kopje koffie/thee en een hapje en een drankje.
Tot dan!

Waar: Wijkcentrum Het Dok
Zaal: De Vlootschouw
Tijd: 14.00 – 17.00 uur
Kosten: €. 8,00 (contant te voldoen) en op vertoon van een stadjerspas €, 5,00 korting.
Namens: Team De Muiterij
dickmedema@hotmail.com





Kerstconcert Coro con Capri
Op zondag 20 december verzorgt Vrouwenkoor Coro con Capri een kerstconcert in de Stefanuskerk van Noorddijk.

Het koor, onder leiding van dirigent Eddy Wilthof, brengt je in kerststemming met oude en moderne, bekende en minder bekende kerstliederen van over de hele wereld.
We beginnen met een traditioneel Oekraiens kerstgezang. Daarna hoor je onder andere een lofzang op Maria, een Hongaars kerstlied en een Frans lied waarin de kinderen van de hele wereld worden aangemoedigd om in Kerstmis te geloven. Ook zingen we enkele meer bekende nummers zoals Happy Xmas (War is Over) van John Lennon en I'm dreaming of a white Christmas. Bij een aantal nummers krijgt het publiek de gelegenheid om mee te zingen. Mark Hidding begeleidt het koor op piano en verzorgt tevens een intermezzo. Kortom, een gevarieerd programma.

Het concert begint om 14.30 uur, de entree is € 12,50 incl. koffie/thee en taart. Kaarten zijn verkrijgbaar via:
annetheebink1112@gmail.com

Meer informatie over het koor vind je op
www.coroconcapri.nl





Er is genoeg te doen in Lewenborg!

Ook voor oudere bewoners is er in Lewenborg genoeg te doen. Bij De Oude Bieb, Het Dok en Vrouwencentrum de Boei vinden regelmatig activiteiten plaats. Je kunt er andere buurtbewoners ontmoeten en hoeft er niet ver voor van huis.

Als je ouder wordt, verandert er soms iets in je leven. Misschien zie je bepaalde mensen minder vaak of wil je er graag eens op uit, maar weet je niet goed waar je terechtkunt. In de wijk zijn verschillende plekken waar je naartoe kunt om iets te ondernemen of gewoon een praatje te maken.

Tijdens een activiteit kom je soms mensen tegen die je anders niet zo snel zou spreken. Je raakt met iemand aan de praat en ontdekt misschien dat jullie dezelfde interesses hebben. Wie weet spreken jullie af om een volgende keer samen te gaan. Je hoeft niet altijd aan een activiteit mee te doen om er even lekker uit te zijn. Maak bijvoorbeeld eens een wandeling door Lewenborg. In de herfst ziet de wijk er weer heel anders uit. De bomen verkleuren en op sommige plekken liggen de paden vol bladeren. Misschien heb je een buur met wie je regelmatig een praatje maakt, maar met wie je nog nooit bent gaan wandelen. Vraag eens of die zin heeft om mee te gaan. Onderweg heb je alle tijd om bij te praten. Wie weet wordt het zo gezellig dat jullie afspreken om vaker samen te wandelen. Na afloop nog even een kop koffie drinken kan natuurlijk ook.

Voor het eerst ergens binnenlopen kan best even wennen zijn, zeker als je nog niemand kent. Toch is het de moeite waard om eens te gaan kijken.

Een greep uit de activiteiten in Lewenborg

Hieronder vind je een selectie van activiteiten en bijeenkomsten in de wijk.

De Oude Bieb
- *Koffietafel:* maandag t/m vrijdag, 10.00–12.00 uur.
- *Get Hooked (haken en breien):* dinsdag, 10.00–12.00 uur.
- *Spelletjesavond:* laatste dinsdag van de maand, 19.00–21.30 uur.
- *Buurtmaaltijd:* woensdag om 12.30 uur.

Meer informatie en aanmelden: 050-8517806 of *deoudebieblewenborg.nl*.

Eetcafé Het Dok
- *Lunch:* maandag t/m vrijdag, 12.00–14.00 uur (vrije inloop).
- *Driegangenverrassingsmenu:* maandag en donderdag om 18.00 uur, € 7,50.

Reserveren voor het diner: 050-5446888 of via de bar.

Vrouwencentrum De Boei
- *Multicultureel koken:* maandag, 09.00–12.00 uur.
- *Koffieochtend:* vrijdag, 09.00–12.00 uur.

Meer informatie en aanmelden: 06-20868288.

Binnenkort in de wijk
- *21 november* | Braderie in winkelcentrum Lewenborg, 10.00–17.00 uur.
- *24 november* | Workshop Veilig verkopen via Marktplaats in Forum Bibliotheek Lewenborg, 13.00–15.00 uur. Aanmelden: 050-3683683.
- *25 november* | Muiterij in wijkcentrum Het Dok, 14.00–17.00 uur.
- *26 november* | Filmhuis Lewenborg in Het Dok, A Hard Day's Night, 20.00 uur.
- *9 december* | Chocoladeworkshop in Het Dok, 19.00–21.00 uur, € 29,50.
- *10 december* | Kerstbloemschikken in Het Dok, 19.00–21.00 uur, € 22,50.
- *13 december* | Lichtjeswandeling vanaf De Oude Bieb, 16.00–18.00 uur.
- *17 december* | Filmhuis Lewenborg in Het Dok, The Man Who Knew Too Much, 20.00 uur.
- *19 december* | Kerstmarkt in wijkcentrum Het Dok, 12.00–15.30 uur.

Aanmelden voor de workshops in Het Dok: wijkcentrumhetdok.nl.

Misschien zie je iets waar je graag naartoe wilt. En ken je iemand die ook wel zin heeft om iets te ondernemen, dan kun je natuurlijk samen gaan.



Kerstmarkt in het Dok



Platform Ouderen Lewenborg vertoont "Young At Heart"

LEWENBORG Op donderdagmorgen 22 oktober was het buiten kil en winderig, maar in de grote zaal van het Dok was het warm en gezellig en liep het langzaam vol met publiek. Het Platform Ouderen Lewenborg (POL) organiseert eens in de maand een themaochtend over diverse onderwerpen die te maken hebben met ouder worden in de wijk. Vaak zijn dat onderwerpen die serieus van aard zijn met bevlogen sprekers.

door Wally Schwab

Deze keer wilde het POL graag iets leuks en vrolijks brengen en dat werd de film "Young At Heart" uit 2007 van regisseur Stephen Walker met na afloop een lunch.

De film werd ingeleid door Ineke Visser en Koos de Roo. Voor Koos was het een wat aparte dag, want 's avonds zou hij ook nog een film moeten gaan draaien voor de reguliere filmhuis avond…



We hebben genoten van een prachtige film over een koor van ongeveer 30 Amerikaanse ouderen van rond de 80 jaar, met geweldige muziek! Deze ouderen hielden allemaal van muziek en zingen, maar de meesten wel meer in het klassieke genre. Zij moesten voor deelname aan het koor wel totaal uit hun "comfortzone" omdat de leider/dirigent van "Young At Heart", Bob Climan, liedjes van onder andere James Brown, Coldplay, Jimi Hendrix, Talking Heads en Prince op het programma had staan!

Er werd keihard gewerkt om deze muziek onder de knie te krijgen en Bob Climan was zeer veeleisend. De repetities vergden het uiterste van de koorleden, soms tot hun frustratie. Maar iedereen was tot op het bot gemotiveerd om er iets goeds van te maken.

De vele hilarische scenes ontlokten regelmatig lachsalvo's bij het ongeveer 60 koppige publiek, maar af en toe viel de zaal ook doodstil vanwege het overlijden van een van de koorzangers. Want ja, hoge leeftijd en aandoeningen onder de leden, dat kan leiden tot dramatische gebeurtenissen. De koorleden waren echter vastbesloten om door te gaan, men was er zeker van dat de overleden zangers dat ook zo gewild hadden.



Een optreden in de plaatselijke gevangenis was een ontroerende gebeurtenis; blije gezichten; gevangenen en koorleden vielen elkaar na afloop in de armen.
Het hoogtepunt bestond uit een grote show in een concertzaal voor een groot en enthousiast publiek. Subliem was het solo optreden van Fred Knittle, een man met hartproblemen en die op het toneel met een zuurstof tank moest zingen.
Met zijn prachtige, diepe stem kreeg hij de hele zaal stil met zijn vertolking van het indringende nummer "Fix You" van Coldplay.

Dit was ook meteen de afsluiting van de film; we hebben ons kostelijk vermaakt! Het was ook een bevestiging dat leeftijd niet altijd alles zegt en dat volhouden en doorzetten, hoe moeilijk soms ook, prachtige eigenschappen zijn...

De meeste mensen bleven ook gezellig napraten onder het genot van de geserveerde lunch.
Al met al kunnen we zeggen dat het een geslaagde POL filmochtend was!
Het POL bedankt Koos de Roo voor zijn hulp en het bedienen van de apparatuur, het Dok voor de zaal-organisatie en de lunch en natuurlijk het publiek voor hun komst.

Ziet u in de toekomst dit logo in de Lewenborger, lees dan vooral even verder, want het POL organiseert nog veel meer interessante bijeenkomsten!



CAFEGESPREK

Joanna Paszkiewicz praat met Lex van der Gaag, vrijwilliger bij De Oude Bieb

WIJ ZEGGEN: "EET SMAKKELIJK!"

J. P. : - Op de lijst van gratis activiteiten van De Oude Bieb is de Buurtmaaltijd te vinden, een keer per week, op woensdagmiddag. Voor wie is deze activiteit bedacht?

L. v. d. G: - De Oude Bieb helpt wijkbewoners met een laag inkomen, die een behoefte hebben aan sociale contacten en persoonlijke aandacht. Het zijn mensen bij wie het risico van eenzaamheid en isolatie groter is.

J.P.: - Hoe werkt deelname aan de buurtmaaltijd in de praktijk?

L. v. d. G. : - Mensen die willen meedoen kunnen zich opgeven bij onze coördinator - telefonisch of persoonlijk. Daarna komt een kort, informeel gesprek. Soms gaan we op onze intuïtie af. We ontmoeten iemand, die past wellicht bij dit concept en dan vragen we door.

Cafégesprek

J.P.: - En daarna?

L. v. d. G.: - Daarna beslist de coördinator. Zo ja - je komt op de lijst, en dan word je gebeld door De Oude Bieb. De datum van je Buurtmaaltijd krijg je ook telefonisch. Je wordt vooraf gebeld door een van onze gastmensen.

J. P. : - Is deze lijst lang?

L. v .d. G. : - Relatief lang. Ongeveer 40 namen. Er komen nog steeds nieuwe bij. Bij onze maaltijd hebben wij meestal 10-12 personen. Tijdens het eten kunnen de mensen elkaar beter leren kennen en van elkaar gezelschap genieten.

J. P. : - En nu - een blik achter de scherm, achter "de keukendeur", ook letterlijk. De keuken is goed en ruimtelijk ingericht. Hoeveel mensen bezig zijn met voorbereiding van de Buurtmaaltijd?

L. v. d. G. : - Een groep van zes personen. Er zijn ook vacatures voor onze kookgroep. Ik ben een van degen die kookt.

J. P. : - Wat is een typisch menu van een doorsnee buurtmaaltijd?

L. v. d. G.: Standaard is het vegetarisch. Niet te pittig! Wat past bij dit concept is stamppot; zoals met zoete aardappelen met knolselderij, boerenkool, zuurkool, andijvie,. Om iets met kleur te hebben, meng ik kleine stukjes paprika in de zomer... Vandaag is er geen soep, alleen dagschotel en dessert. Wij beginnen om 9.30 omdat voor 12.30 alles klaar moet zijn ! Om 14 uur begint de afwas, 15 uur zijn wij klaar. Grote pannen worden met de hand afgewassen, de rest gaat in de afwasmachine.

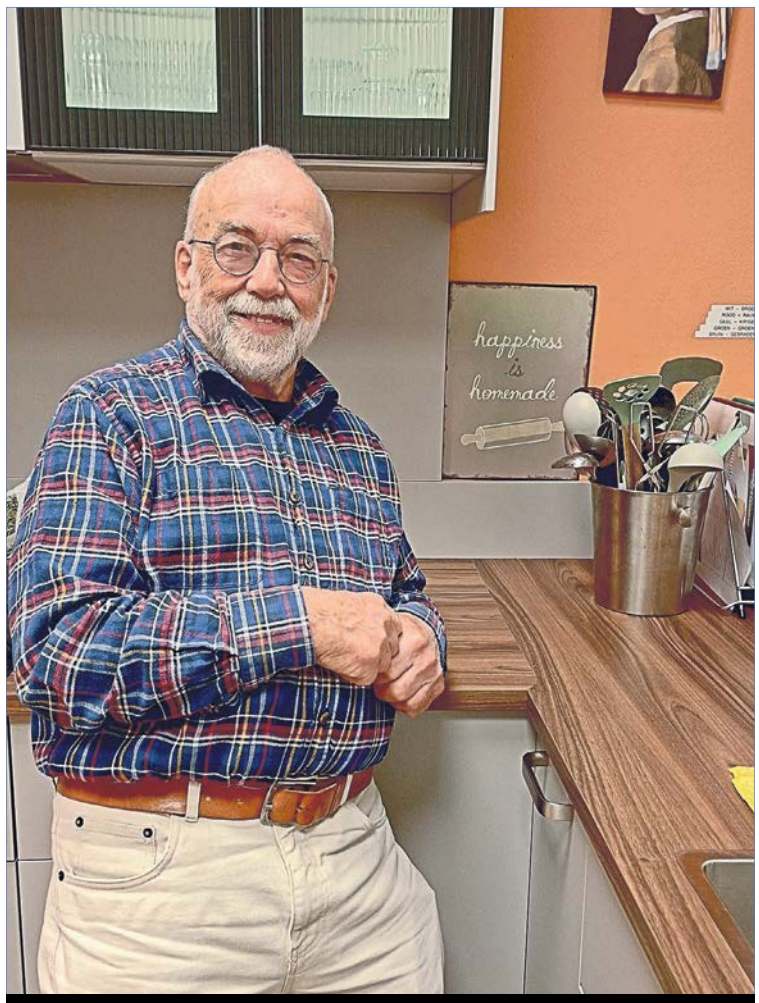

Kookvrijwilliger Lex in de keuken van De Oude Bieb

J. P. : - Wie doen de boodschappen?

L. v. d. G. : - Alle boodschappen doen we zelf bij PLUS. Dit bedrijf sponsort ons door 1 x per 14 dagen de aankopen te schenken en daar zijn we heel blij mee.

J.P.: - De Oude Bieb staat voor: Wij zijn meer dan alleen een ontmoetingsplek. Het is een sociale huiskamer waar iedereen welkom is. Wilt u hierop reageren?

L. v d. G. : - De Oude Bieb wordt geheel gerund door vrijwilligers, die er voor zorgen dat er activiteiten worden aangeboden en dat iedereen voor zich zelf een prettige plek kan vinden. Daarom zijn bij de deur van de Huiskamer de huisregels te zien.

J.P.: - Ik citeer een fragment ervan: "... we zijn verdraagzaam en tolerant naar anderen, wanneer iemand aangeeft dat iets ongewenst is, is het ook ongewenst."

Wat zegt u aan het begin van de Buurtmaaltijd?

L. v. d. G. : - Gewoon : "Eet smakelijk!"

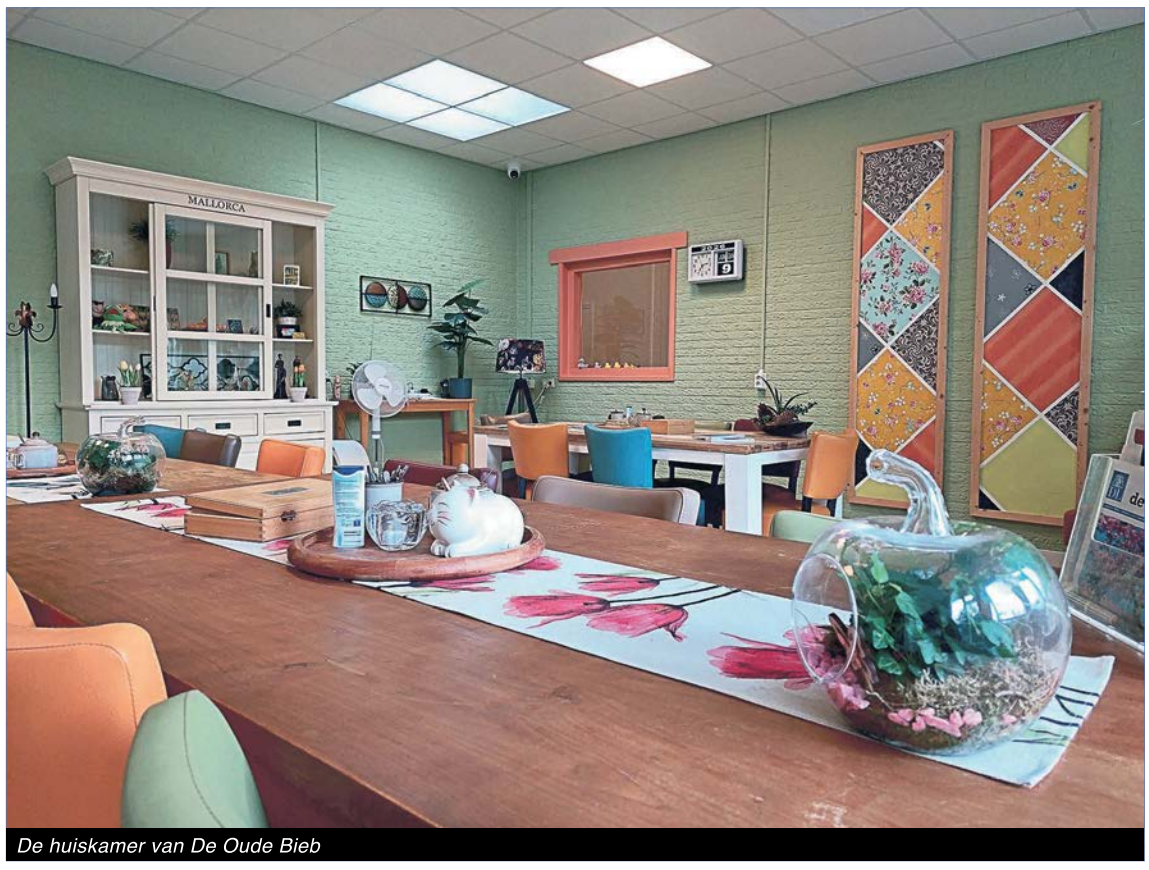

De huiskamer van De Oude Bieb

Catrien Coolsma
UITVAARTVERZORGING
Informatie | Advies | Begeleiding
06 25 120 120
www.catriencoolsma.nl
Groningen | Drenthe | Friesland



lefier
t 088 - 20 33 000 | info@lefier.nl | www.lefier.nl



SLAGERIJ HOFMAN

EERLIJK & AMBACHTELIJK
WORSTGELUK
VOOR IEDER MOMENT

HET ADRES VOOR: GOURMET PAKKETTEN

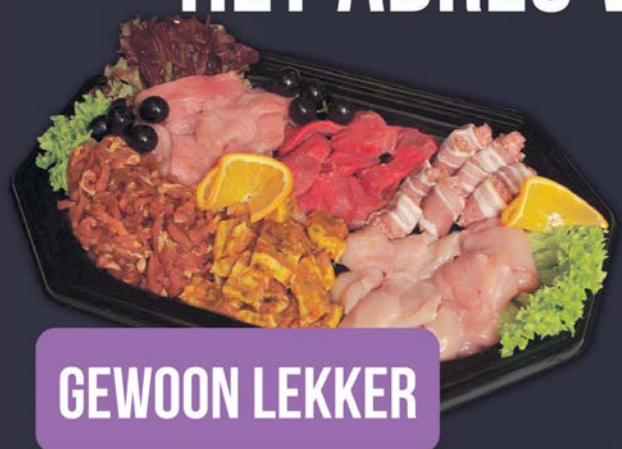

GEWOON LEKKER

€ 8,95 300 GRAM P.P.

- GEMARINEERDE BIEFSTUK
- SHOARMAVLEES
- GEMARINEERDE KIPFILET
- VARKENSSCHNITZEL
- ROLLADESCHIJFJES
- MINI SPEKLAPJES



LEKKER LUXE

€ 10,95 300 GRAM P.P.

- VARKENSMEDAILLONS
- GEMARINEERDE KOGELBIEFSTUK
- GOURMET WORSTJES
- GEMARINEERDE KIPFILET
- SHOARMAVLEES
- RUNDERHAMBURGERS



GOURMET MINI'S

BESTEL SNEL
& GEMAKKELIJK
ONLINE

SALADES



GEWOON LEKKER

€ 6,95 250 GRAM P.P.

RUNDVLEES- OF HUZARENSALADE
RIJKELIJK BELEGD MET VERSE VRUCHTEN EN TAFELZUREN



LEKKER LUXE

€ 7,95 250 GRAM P.P.

RUNDVLEES- OF HUZARENSALADE
RIJKELIJK BELEGD MET VERSCHILLENDE VERSE VLEESWAREN

EN DE LEKKERSTE HAPJES



GEWOON LEKKER

Vanaf **€ 25,00**



LEKKER LUXE

Vanaf **€ 34,95**



KIP EN RUND

Vanaf **€ 40,95**

KAJUIT 270, 9733 CT GRONINGEN | 050 541 0010 | f /SLAGERIJHOFMANGRONINGEN

SPORT

Geo Garmerwolde, de Jeugd
In gesprek met Gert Jan Stiksma

Maart 2025 heb ik ook al eens een artikel geschreven over de jeugd van Geo. Onlangs zag ik zo'n bedrijvigheid met jeugd op het sportpark in Garmerwolde, dat ik Gert Jan, bestuurslid met in zijn portefeuille de jeugd, uitnodigde om weer eens aandacht te schenken aan de jeugd van Geo. Ik was wel nieuwsgierig over de enorme groei bij de jeugd. Momenteel zijn er bijna 100 jeugdleden, verdeeld over 50 kabouters, O7-1, O8-1 en 2, O9-1, O10-1, O11-1, O14-1, O17-1. O14-1 is een team dat voortkomt uit de eerdere samenwerking met Woltersum. Deze groep traint en speelt op beide sportparken, 1e helft in Garmerwolde en 2e helft competitie in Woltersum.

Toen ik naar het sportpark fietste over de Stadsweg, stikdonker, realiseerde ik mij dat in dit jaargetijde de jongste jeugd door de ouders gebracht moet worden. Waar komt de jeugd dan vandaan? Oorspronkelijk uit Garmerwolde, Thesinge en Ruischerbrug. Maar tegenwoordig ook uit Meerstad, Lewenborg, Drielanden, Ulgersmaborg en Ten Post. Wat is de reden van deze enorme groei? Gert Jan had hier niet direct een verklaring voor, Een aantal jaren geleden heeft Geo flyers verspreid, maar nu is er ook de vermelding op de sporthopper (uitgegeven door Sport050).

Zo is er een enorme groei te zien bij de kabouters. Er lopen op een zaterdag wel 50 kabouters rond. Deze worden met veel plezier en enthousiasme getraind door Arjan Leyssenaar, de voorzitter. Naast Arjan zijn 28 trainers/leiders/begeleiders in de weer om dit in goede banen te leiden. Als je lid wordt krijgt een jeugdlid een trainingspak(je) en sporttas. De ouders zijn ook actief. Zijn bereid om de handen uit de mouwen te steken. Oog TV heeft onlangs aandacht besteed aan de vrijwilligers. In december volgt een uitzending.

Gert Jan, wel 60-70% aanwezig, geeft aan dat wellicht ook "geluk" een rol heeft gespeeld voor het toename van het aantal leden voor de club. Hij duidt hierbij op het besluit van de gemeente Groningen dat er in Meerstad geen voetbalvereniging met een eigen sportpark komt. Veel van de leden van Geo wonen ook in Meerstad en door de mond op mond reclame komen veel kinderen uit Meerstad naar Geo. Wat Gert Jan ook aangeeft dat het belangrijk is, zelfs een must, om een extra veld te krijgen. Ze zijn hierover in gesprek met de gemeente Groningen. Andere speerpunten, het parkeren, -"waar heb ik dit eerder gehoord?"-, het genoemde veld en de gymzaal aanpassen.

Kortom de Geo jeugd zit in de lift en zonder het extra veld moet mogelijk een stop ingesteld worden. Wanneer je overal leest hoe belangrijk het is dat de jeugd moet bewegen, zou ik zeggen: probeer het extra veld te realiseren.

Piet Gruisen,
Uw sportredacteur



Op het veld van Geo



ONDERHOUD EN REPARATIE ALLE MERKEN!

APK Alle Merken! Ook lichte bedrijfswagens en campers!
Voordelige (winter)banden, ook voor wissel en opslag!

Subaru - Daihatsu - Lexus - Toyota specialist met 12 mnd. BOVAG garantie* (*boven € 7.500,-)

SUBARU FORESTER 2.0 Premium
Grijs | 2016 | 88000 km | Leder
Climate control | 2000KG trekgewicht
€ 21.899,-



SUBARU OUTBACK 2.5CVT executive
Grijs | 2014 | 179000 km | Climate control
Cruise control | Camera | Lichtmetaal velgen
€ 14.999,-



CABRIO

Fiat 500C 0.9 TwinAir Turbo Lounge	Grijs	2018	47000km	€ 10899,-
Renault Megane 1.2TCe Privilége	zwart	2013	128000km	€ 7999,-
Renault Megane 2.0GT-Line automaat	Grijs	2014	102000km	€ 11499,-
Mercedes E-Klasse 200CGI Avantgarde	Grijs	2013	128000km	€ 17499,-

HYBRIDE AUTOMAAT

Mitsubishi Outlander PHEV Instyle+	Grijs	2015	141000km	€ 12899,-
Opel Grandland 1.6 PHEV ultimate 300PK!	Rood	2020	70000km	€ 19899,-
Volvo XC90 2.0T8 Recharge Instription	Zwart	2021	123000km	€ 39899,-
Kia Optima Wagon 2.0 PHEV Executiveline	Blauw	2019	126000km	€ 18499,-
Lynk&Co 01 1.5 PHEV	Blauw	2022	67000km	€ 22499,-
Lexus RC300H Business Line Pro	Grijs	2017	65000km	€ 27999,-
Mitsubishi Outlander PHEV Business Ed.	Rood	2015	218000km	€ 9899,-

OVERIG

Kia Sportage 2.0 Automaat	Zwart	2012	124000km	€ 12499,-
Citroen C4 Cactus 1.2 Business	Grijs	2018	82000km	€ 9449,-
Opel Karl 1.0 ecoflex innovation	Blauw	2019	67000km	€ 9399,-
Peugeot 208 1.2 GT-Line	parel	2020	64000km	€ 13899,-
Citroen C3 Aircross Shine	Grijs	2020	78000km	€ 12499,-
Nissan Pixo Automaat	Grijs	2010	205000km	€ 3950,-
Peugeot 208 1.2 Allure	Rood	2019	80000km	€ 10899,-
Nissan Micra 1.0 IG-T N-Sport	Grijs	2019	88000km	€ 11899,-
Renault Clio 0.9TCE intens	Grijs	2019	88000km	€ 9899,-
Renault Twingo 1.0Sce Collection	Rood	2019	32000km	€ 9899,-
Citroen C3 1.2 S&S Shine	Blauw	2018	13000km	€ 9499,-
Peugeot 108 Allure	Wit	2020	92000km	€ 9899,-
Hyundai i10 1.0 Motion Premium	Zwart	2016	45000km	€ 8499,-
Peugeot 208 1.2 Signature	Zwart	2019	101000km	€ 7899,-
Nissan Qasqai Automaat N Connecta	Rood	2018	86000km	€ 15499,-
Nissan Note 1.2 Connect Ed	Rood	2015	113000km	€ 7899,-

SUBARU

Subaru Forester 2.0 XT Sport	Grijs	2015	124000km	€ 20899,-
Subaru Forester 2.0 Premium	Grijs	2016	88000km	€ 21899,-
Subaru Forester E Boxer First Edition	Wit	2019	120000km	€ 27899,-
Subaru Outback 2.5CVT Premium	Grijs	2014	179000km	€ 14999,-
Subaru Outback 2.5CVT X-Explore	Wit	2021	98000km	€ 39999,-
Subaru XV 2.0 Comfort	Zwart	2016	138000km	€ 15999,-

WORD VERWACHT

Renault Megane Station Bose Edition	Rood	2016	127000km	€ 9499,-
Subaru Forester 2.0 Luxury	Grijs	2015	145000km	€ 18499,-
Volvo XC70 2.0D4 Summum	Grijs	2014	375000km	€ 7999,-
Subaru Justy 1.3 4x4	Grijs	2004	187000km	€ 3499,-
Daihatsu Cuore 1.0	Zwart	2010	195000km	€ 1999,-
Citroen C1 1.0	Blauw	2011	175000km	€ 2250,-
Suzuki S-Cross 1.0 Exclusive	Oranje	2016	69000km	€ 11899,-
Kia Venga 1.4 DynamicLine	Grijs	2015	48000km	€ 9949,-

WWW.AUTOEXPERT-OLDEMAN.NL
AKELEIWEG 115 GRONINGEN ULGERSMABORG

KERKENROOSTER

Rooster voor de kerkdiensten in Lewenborg

P.K.N. gemeente Damsterboord
Stefanuskerk, Noorddijkerweg 16, Groningen
www.damsterboord.nl

Van harte welkom in onze zondagse diensten. U vindt de data en tijden voor de diensten ook op de website onder de knop Liturgie en kerkomroep. Tegenwoordig kunt u de diensten ook thuis meekijken of later bekijken. Alleen luisteren kan ook. Dat kan via: *https://www.kerkomroep.nl/#/kerken/10843*. Graag tot ziens!

Datum	Plaats	Tijd	Voorganger
22 november	Stefanuskerk	10:00 uur	ds. S. Bijl
29 november	Stefanuskerk	10:00 uur	ds. L. Giethoorn
6 decmber	Stefanuskerk	10:00 uur	ds. G. Schoonman
13 december	Stefanuskerk	10:00 uur	ds. R. Poede

R.K. Walfriedgemeenschap (Hildegardparochie)
Pastores: A. Jellema, tel. 06-12717774 en M. Oosting, tel. 06-39175000.
Kerkgebouw: Emmauskerk, Ra 4, tel. 050-5412115
www.hildegardparochie.nl

Datum	Plaats	Tijd	Voorganger
15 november	Emmauskerk	11.15 uur	o.l.v. parochianen
22 november	Emmauskerk	11.15 uur	pastor M. Oosting
29 november	Emmauskerk	10.30 uur	Hildegardviering pastor M Oosting

N.B. Iedere woensdagmorgen openen we om 09.30 uur met een morgengebed o.l.v. emeritus pastor M.J. Dusseldorp Een halfuurtje met wat stilte, een gebed, een lied en een tekst uit het Evangelie. Wie daar behoefte aan heeft is van harte welkom.

Wel graag op tijd aanwezig zijn zodat de rust en de stilte niet verstoort word. Daarna is de kerk open tot 11.30 uur voor een kopje koffie.

Restoration Church- Herstelgemeente
Voorganger: pastor J.J.van Mourik
Plaats: Emmauskerk
Telefoon: 050-5494141
Tijd: 15.00 uur
www.restorationherstel.nl

Prediking:
22 november Pastor J.J. Van Mourik
29 november Dhr. R. Lange
06 december Pastor J.J.van Mourik
13 december Rev. L. van den Kerkhof
20 december Dhr. R. Zegers

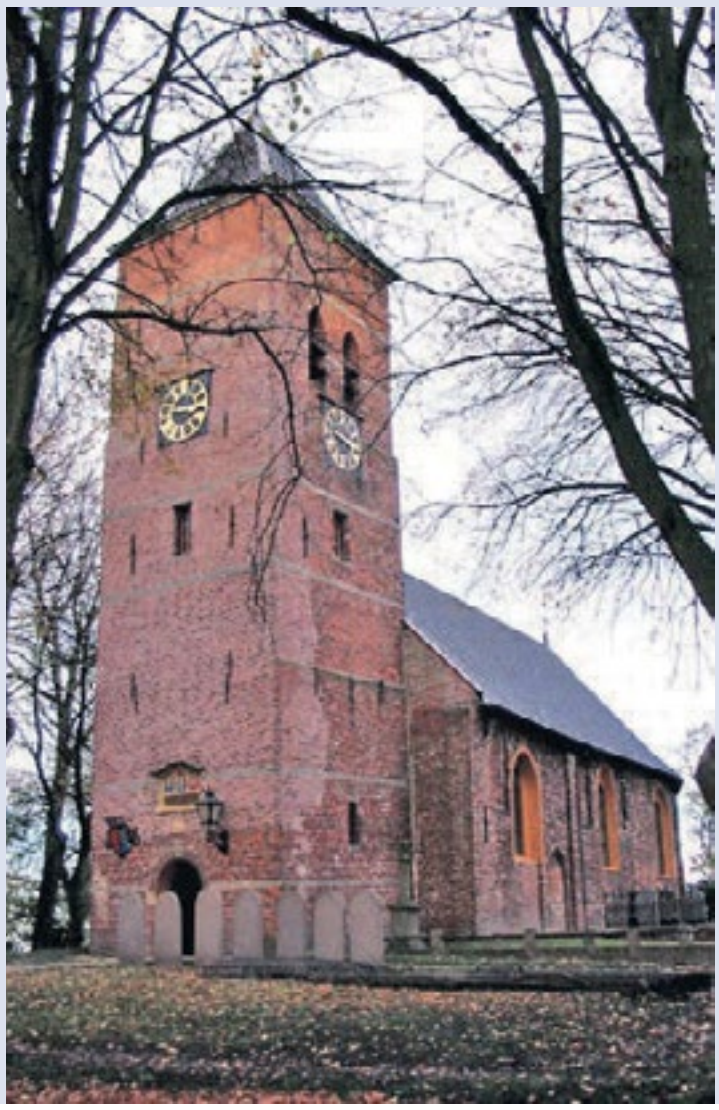

DE BOEI

Multicultureel Vrouwencentrum De Boei

Waar vindt u De Boei?
Multicultureel Vrouwencentrum De Boei is gehuisvest op de 1e verdieping in Wijkcentrum Het Dok. Daar zijn we bereikbaar met trap en de lift. Kajuit 4 in Lewenborg.

Web: www.vrouwencentrumdeboei.nl E-mail: info@vrouwencentrumdeboei.nl Tel: 0620868288

Wat is De Boei?
De Boei is een Multicultureel Vrouwencentrum voor vrouwen van alle culturen, dat gerund wordt door vrijwilligsters.

Wat heeft De Boei te bieden?
In De Boei is er een groot en gevarieerd aanbod van cursussen en activiteiten.
Maar vooral wil De Boei een gezellige, sfeervolle en veilige ontmoetingsplek voor vrouwen zijn. Even binnen lopen voor een kopje koffie of thee, even praten met elkaar.
U kunt daarom altijd terecht van maandag t/m vrijdag van 9.00 – 15.00 uur. In de schoolvakanties zijn we gesloten.

Koffieochtend
Elke vrijdagochtend vanaf 9.00 uur kunt u bij ons binnen lopen voor een kopje koffie. Dit is gezellig en zo maakt u kennis met andere vrouwen.

Naaiatelier
Elke donderdagmiddag van 13.00 – 15.00 uur kunnen wijkbewoners kapotte kleding laten herstellen in De Boei, in ruil hiervoor vragen wij een vrijwillige bijdrage. U kunt zo bij ons binnenlopen. Eén van onze gastvrouwen verwelkomt u met koffie of thee.

Overige activiteiten:
Elke vrijdagmiddag Handwerkcafé
van 9.30 - 12.00 uur
De eerste vrijdagochtend v/d maand:
Plantenruilmarkt van 9.30 - 11.30 uur
De laatste vrijdagochtend v/d maand:
is er Kledingruilbeurs 10.00 - 11.30 uur

Cursussen overdag

Activiteit	Dag	Tijd
Multicultureel koken	Maandag	9.00 - 12.00
Arabische les	Maandag	10.00 - 11.30
Engels	Maandag	12.00 - 14.00
Spaans	Dinsdag	16.30 - 18.00
Nederlands**	Dinsdag	9.00 - 11.30
Fietsles	Dinsdag	10.00 - 11.30
Schilderen	Dinsdag	13.00 - 15.00
Creatieve club	Woensdag	9.30 - 11.30
Naailes	Woensdag	13.00 - 15.00
Naaiatelier	**Donderdag**	**13.00-15.00**
Fietsles	Donderdag	10.00 - 11.30
Quilten	Donderdag	10.00 - 12.00
Nederlands**	Donderdag	9.00 - 11.30
Spaans	Vrijdag	10.00 - 12.00
Gezellig bakken	Vrijdag	9.30 - 12.00
Yoga	Vrijdag	14.00 - 15.00
Handwerkcafé	Vrijdag	9.30 - 12.00
Spellenmiddag	Vrijdag	13.00 - 15.00

Cursussen 's avonds

Naailes	Maandag	19.00 - 21.00
BOM***	Donderdag	19.00 - 20.00

* voor beginnners
** i.s.m. Alfa-college
*** Bewegen Op Muziek
**** gevorderden

Wandelen doen we gezamenlijk, elke maandag woensdag en vrijdag vanaf 10.00 uur.
Fietsen doen we samen elke dinsdag en donderdag vanaf 10.00 tot 11.00 uur

In De Boei vinden ook tal van activiteiten plaats, ook met een diverse culturele achtergrond en op het gebied van gezondheid in combinatie met gezelligheid. Kom bij ons langs!!
Wij verwelkomen u graag met een kopje koffie/thee met iets erbij.

Enquête over communicatie tussen gemeenteraad en inwoners

Hoe willen inwoners betrokken zijn bij de gemeenteraad?

De gemeenteraad van Groningen wil graag weten hoe de inwoners de communicatie van de raad ervaren. Kennen de inwoners de mogelijkheden om op de hoogte te blijven, mee te denken en hun mening te geven? En hoe willen zij het liefst betrokken zijn bij hun gemeenteraad? Daarom laat de gemeenteraad een enquête onder de inwoners van de gemeente Groningen uitvoeren.



De gemeenteraadszaal van Groningen

De gemeenteraad van Groningen vindt het belangrijk om goed met inwoners te communiceren. Daarom gebruikt de raad verschillende manieren om inwoners te informeren, te betrekken en hun mening te horen. Voorbeelden zijn de website van de gemeenteraad, de gemeentepagina in de Gezinsbode, maar ook het wekelijkse spreekhalfuur 'Inwoners in gesprek met raadsleden' en de mogelijkheid om in te spreken bij een vergadering.

Maar zijn inwoners bekend met deze mogelijkheden? Maken zij er gebruik van? En hoe zouden ze het liefst worden geïnformeerd, betrokken zijn en hun mening geven om invloed uit te oefenen? Dat onderzoekt de gemeenteraad met deze enquête.

Alle inwoners van Groningen kunnen meedoen via *bit.ly/raad050*.

De enquête is ook in te vullen via de website van de gemeenteraad *gemeenteraad.groningen.nl*.

Onder de deelnemers worden rondleidingen door het stadhuis op de Grote Markt verloot, samen met raadsleden. Meedoen kan tot en met 22 november.

DE OUDE BIEB

Nieuwtjes uit De Oude Bieb - NOVEMBER 2026



De Oude Bieb | Kiel 5 | (050) 851 78 06

SUBSIDIES OM LEKKER VAN TE SNAAIEN
We hebben ook deze maand weer mooie ontwikkelingen te delen. Nij Begun heeft namelijk een subsidie aan ons toegekend om een voedseltuin aan te kunnen leggen. We hebben nu 2/3e deel binnen om de voedseltuin te kunnen realiseren. de Het pleintje aan de achterkant van ons pand langs de Overloop wordt hiervoor omgebouwd. In deze voedseltuin gaan we onze eigen biologische groenten verbouwen. Deze groenten gebruiken we vervolgens voor de wekelijkse buurtmaaltijd en het wekelijkse soep & kletskoek moment. De komst van de voedseltuin levert naast groenten ook werk op waar we nog vrijwilligers voor zoeken! Heb je twee rechterhanden, groene vingers of een fijne neus voor smaken, dan ben je van harte welkom! Voor de aanleg van de tuin kunnen we namelijk wel wat sterke, handige mensen gebruiken. Is oogsten en zaaien meer iets voor je dan kan je het voedseltuin-team komen versterken. En heb je een passie voor koken (met onze zelf geoogste groenten) dan kunnen we ook nog altijd vrijwilligers in de keuken gebruiken. Voor vragen of om je op te geven kan je contact op nemen met onze coördinator Fen Strating via 06 552 701 17 of *info@deoudebieblewenborg.nl*


Potentiële voedseltuin

Ook hebben we een subsidie ontvangen van de Gemeente Groningen van €5000,- voor het thema voedsel. Hiermee kunnen we allerlei zaken omtrent gezonde voeding organiseren. Je kan hierbij bijvoorbeeld denken een voorlichtingen, workshops, vaker vegetarisch koken, gezond koken met scholieren van de Internationale Schakelklas (ISK) en een gezonde week waarin er iedere dag iets lekkers en gezonds wordt geserveerd voor bezoekers. Onze kookploeg heeft recent een training voedselveiligheid gevolgd die we ook aan willen gaan bieden aan buurtbewoners. Het is erg handig om ook voor thuis te weten hoe je voedsel veilig bereidt en bewaart. Om mee te krijgen wat er georganiseerd gaat worden raden we aan om de komende edities van De Lewenborger en onze socials in de gaten te houden. Voorlichtingen en workshops zullen op verschillende tijdstippen worden aangeboden, zodat iedere buurtbewoner die dit thema interessant vindt aan zijn of haar trekken kan komen!


Per type voedsel een andere kleur - veilig!

KERST OP KOMST!

DE BIEBSHOP IN KERSTSFEREN
Wie nu onze Biebshop binnenstapt kan zich vergapen aan een breed kerstassortiment. Kerstballen, slingers, huisjes, lichtjes…. ontzettend leuk om te zien en nog leuker is het om iets mee naar huis te nemen om het thuis net zo gezellig te maken. Kom dus zeker langs om voor een klein prijsje kerstinkopen te doen!

LICHTJESWANDELING ZONDAG 13 DECEMBER
Een goed moment om alvast in je agenda te zetten is zondag 13 december van 16:00 tot 18:00 uur. Dan organiseert Overstag de jaarlijkse Lichtjeswandeling. De route begint bij De Oude Bieb met koffie, thee en ranja en gaat vervolgens door de wijk. Iedere 10 à 15 minuten vertrekt er een groepje. De route wordt met lichtjes aangegeven en op verschillende plekken in de wijk wordt een scene uit het kerstverhaal nagespeeld. Een koor kan natuurlijk niet ontbreken en ook aan de kleintjes is gedacht. Die kunnen namelijk bij ons terecht om te knutselen. De route eindigt ook weer bij ons met chocolademelk en soep. De Biebshop zal ook een gedeelte van de middag open zijn voor je laatste kerstinkopen.
Wees welkom!

KERSTDINER VOOR OUDEREN EN ALLEENSTAANDEN
Woensdag 16 december organiseren we net zoals ieder jaar een smakelijk en gezellig kerstdiner voor alleenstaanden en ouderen. Niemand hoort namelijk alleen te zijn met kerst. De maaltijd wordt gesponsord door de winkeliers van het Winkelcentrum Lewenborg.

De kerstmaaltijd is helaas al vol, maar als u zich wilt opgeven voor de reguliere wekelijkse buurtmaaltijd voor alleenstaanden, dan kan dat door te bellen naar 050 851 78 06 of via *info@deoudebieblewenborg.nl*.

DE OUDE BIEB GEHELE KERSTVAKANTIE GESLOTEN
Ter informatie: wij zijn de gehele kerstvakantie van zaterdag 19 december t/m zondag 3 januari gesloten. Jullie zijn allemaal van harte welkom op maandag 4 januari om samen het nieuwe jaar in te luiden!


Biebshop in kerstsferen


Vogelhuis

DE OUDE BIEB ZIET ZE VLIEGEN
We hebben een aantal hele handige collega's, waaronder Gerard. En als die handigheid dan ingezet wordt voor iets moois is het helemaal genieten. Gerard heeft een prachtig vogelhuis gemaakt wat nu al een tijdje in onze tuin prijkt. Vanuit de huiskamer hebben onze bezoekers en vrijwilligers een mooi zicht op het komen en gaan van vogeltjes. Vooral koolmeesjes en pimpelmeesjes zijn groot fan van het vogelhuis en het lekkers dat er te halen valt. Zo zie je maar weer, De Oude Bieb is een plek voor iedereen.

KIJKJE ACHTER DE SCHERMEN
Onze werkdagen beginnen altijd met een gezellige gezamenlijke dagstart met koffie & thee met iedereen die werkt die dag. Een fijn moment om bij te kletsen, even je hart te luchten, nieuws uit te wisselen… er komt van alles aan bod. Ook wie wat gaat doen die dag of hoe de week eruit ziet is een terugkerend thema. Hier zie je Barbara en Elmyro druk in de weer met het weekrooster van De Biebshop.

We hebben veel aanloop van buurtbewoners die spullen komen brengen of weer komen kopen. Er is dus altijd wel iets te doen. Heb je wat tijd over en vind je het fijn om je in te zetten voor de buurt? Dan ben je van harte welkom om het Biebshop team te komen versterken. Voor vragen of om je op te geven kan je bellen naar 050 851 78 06 of mailen naar:
info@deoudebieblewenborg.nl




Barbara en Elmyro

Gewortelde broeders

tekst en beeld Peter Kruijt

Ik mag graag bomen over bomen. De boom speelt bij veel levensvragen immers een belangrijke rol. Van de Appelboom in de tuin van Eden tot de Levensboom op een oude begraafplaats, alle bomen vertellen verhalen. Je kan een heel verhaal ophangen aan de Vlier die Judas verkoos om zich aan te verhangen. En hoeveel oude woudreuzen zijn wel niet een hangplek geweest voor amoureuze liefdespaartjes? Ik vroeg mij hier al eens af wat een boom waard is. Ik ben er van overtuigd, dat dat meer is dan menigeen denkt. Een eenduidig antwoord geven is echter niet zo makkelijk. Een antwoord zou moeten beginnen met de vraag wat waarde is. Pas dan kan je iets zeggen over de vraag “Wat is van
waarde?”. Het ene leven is het andere niet en een vergelijking gaat al gauw mank, maar stel jezelf eens de vraag: “Hoeveel bomen is



een mensenleven waard?” Ik zou er eerlijk gezegd geen antwoord op kunnen geven.

Ik was amper peuter-af toen ik al graag in bomen klom. Het verhaal in de familie wil dat mijn moeder mij op een dag uit de eik naast het huis geplukt heeft. Ik was van een tak gevallen en met mijn broekriem aan een knoest blijven hangen. Ik kon letterlijk geen kant meer uit. Ik herinner het mij echter niet als traumatische ervaring en ben enthousiast blijven klimmen. Ook die keer dat ik als elfjarige, vijf meter hoog in een kastanjeboom reikte naar kastanjes aan het eind van een dunne tak, brak mijn enthousiasme niet. Wat wel brak was de tak en bij de harde landing mijn linkerarm. Ik bleef klimmen, maar nu altijd voorzichtig, soms met een zekering en vooral met volle aandacht voor het nodige onderhoud. Wie een fruitboom snoeit en volgt hoe de boom daarop reageert krijgt een soort broederband met een levend wezen. Je kan bovendien letterlijk de vruchten van jouw arbeid plukken. Voor mij is het zonneklaar dat de kwaliteit van ons leven in belangrijke mate bepaald wordt door….bomen.

In een omgeving waar veel bomen staan leven mensen gelukkiger en langer. De wetenschap leverde daarvoor al het bewijs. Het omgekeerde bewijzen is lastiger. Waar dat wel lukte was na een uitbraak van de Essentakkensterfte in Noord-Amerika. Dit virus waarvan de uitbraak alles met menselijk handelen te maken heeft sloeg daar genadeloos toe. In korte tijd trad massale sterfte onder Essen op. Laat nou juist die boom in veel Amerikaanse steden als laanboom aangeplant zijn. In relatief korte tijd verdween in complete stadsdelen al het groen. Een soort ontgroening waar de meest heftige van Vindicat een peulenschil bij is. Wetenschappers hebben nu aangetoond dat de levensverwachting en het welzijn van mensen die in de ontgroende buurten woonden significant daalde. Hét bewijs dat je in een boomloze straat minder lang en minder gezond leeft. Als je gewapend met die wetenschap kijkt naar hoe wel met bomen omgesprongen wordt, zou je denken dat wij sinds Judas niet wijzer zijn geworden. Omwille van wat geld verraden wij onze gewortelde broeders.


Gewortelde broeders

Vraag niet wat het gebied voor jou kan doen...

tekst en beeld Federico Varone

Een bijzonder afscheid
In december neemt Gerrit afscheid als bestuurslid van Stichting LeRoy Groningen. Na decennialang de motor van de stichting te zijn geweest en zich met hart en ziel voor het LeRoy-gebied te hebben ingezet, vindt hij het tijd om het stokje over te dragen. Gelukkig raken we hem niet kwijt: Gerrit blijft betrokken als vrijwilliger. In december nemen we samen met de vrijwilligers de tijd om stil te staan bij zijn jarenlange inzet en alles wat hij voor de stichting heeft betekend.

Ook in de winter volop aan de slag
Met de winter in aantocht en de temperaturen die dalen, verandert ook het werk in het gebied. De bomen verliezen hun bladeren en op veel plekken liggen inmiddels flinke bladerlagen. Waar nodig maken we paden en doorgangen vrij, maar op andere plekken laten we de bladeren bewust liggen. Ze bieden beschutting aan insecten en kleine dieren en vormen uiteindelijk weer voedingsstoffen voor de bodem. Ook in de winter heeft de natuur haar eigen werk te doen!

De Lemniscaat:
bouwen met materiaal uit eigen gebied
Tegenover ons Labyrint, aan de andere kant van het pad, werken we aan de aanleg van de Lemniscaat. Voor dit project gebruiken we onder andere wilgentenen uit ons eigen gebied. Zo krijgt het materiaal een nieuwe bestemming en bouwen we verder met wat de omgeving ons biedt.

De Lemniscaat heeft de vorm van een liggende acht en staat symbool voor oneindigheid en voortdurende beweging. Het bewandelen van deze vorm kan een meditatieve werking hebben: door het volgen van de route en het steeds opnieuw passeren van dezelfde punten ontstaat ruimte voor rust, aandacht en bezinning.

Met natuurlijke materialen en veel aandacht voor de plek ontstaat stap voor stap een nieuwe structuur in het LeRoy-gebied. Het project sluit aan bij het gedachtegoed van Louis le Roy, waarin mens en natuur samen vormgeven aan de omgeving. Niet alles ligt vooraf vast; een plek blijft zich ontwikkelen door wat mensen toevoegen en wat natuur en tijd ermee doen. De aanleg is nog in volle gang. We nemen jullie graag mee in de verdere ontwikkeling van deze bijzondere plek!

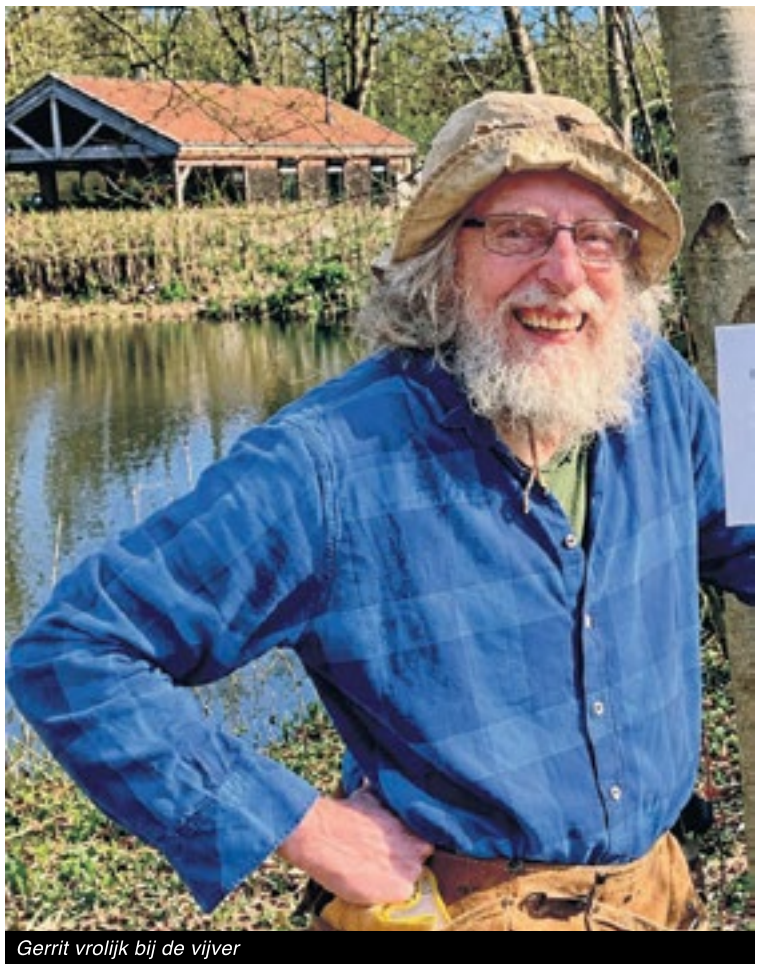
Gerrit vrolijk bij de vijver

Mooie ontwikkelingen rondom het voedselbos
Ook de samenwerking met de gemeente heeft de afgelopen periode tot concrete verbeteringen geleid. Door vruchtbaar overleg zijn afspraken gemaakt over verschillende werkzaamheden in en rondom het voedselbos. Zo wordt de winterse wateroverlast bij de paardenhouders voortaan aangepakt met drie nieuwe duikers in de afwateringssloot. Ook is er duurzaam meubilair geplaatst bij de vuurplaats. Acht zwerfkeien op zithoogte zijn in een halve maan neergelegd. Tijdens het buurtvuur zijn ze inmiddels ingewijd en comfortabel bevonden! Er komt nog een picknickbank bij, zodat de vuurplaats helemaal klaar is voor gezellige avonden.

Daarnaast is gesproken over de salamanderpoel. De gemeente stelde voor om deze uit te breiden ter verbetering van de Gemeentelijke Ecologische Structuur (GES). We hebben aangegeven dat de poel momenteel al volop amfibieën herbergt, dat we hem graag kleinschalig houden en dat we liever het bankje verplaatsen. Uiteindelijk is besloten de poel niet uit te breiden. In plaats daarvan helpt de gemeente ons om de wilgen uit de poel te verwijderen. Hierdoor komt er meer licht in het water en blijft er tegelijkertijd jaarrond meer water in staan. In april 2027 wordt hiervoor een minikraantje geregeld. Een mooi voorbeeld van hoe overleg en samenwerking kunnen leiden tot oplossingen die passen bij het karakter en de behoeften van het gebied.


De lemniscaat

De Ecokathedraal:
we bouwen verder!
Niet alle ontwikkelingen verlopen helaas zonder tegenslag. De Ecokathedraal heeft de afgelopen tijd flink te lijden gehad onder vernielingen door jongeren. Er zijn veel bouwwerken gesloopt en beschadigd. Dat is bijzonder jammer, zeker wanneer je bedenkt hoeveel tijd, aandacht en energie vrijwilligers hierin hebben gestoken. Toch laten onze bouwmeesters zich niet uit het veld slaan. We gaan door met bouwen en blijven werken aan de verdere ontwikkeling van de Ecokathedraal. Want het gedachtegoed van Louis le Roy draait juist om ontwikkeling over een lange tijd, waarbij iedere generatie iets toevoegt aan wat eerdere generaties hebben opgebouwd.

Ook meehelpen?
Of je nu wilt bouwen aan de Ecokathedraal, meehelpen met werkzaamheden in het gebied of gewoon nieuwsgierig bent naar wat er allemaal gebeurt: je bent van harte welkom! Samen blijven we bouwen, ontwikkelen en zorgen voor een LeRoy-gebied dat nooit af is.

JEUGD

Herfstgezelligheid bij Kinderopvang Juffies

De herfst is weer volop aanwezig en bij Kinderopvang Juffies we maken er samen een gezellige, kleurrijke tijd van! De blaadjes vallen van de bomen, de natuur verandert in prachtige herfstkleuren en er valt buiten van alles te ontdekken.

Met de kinderen gaan we op herfstspeurtocht. Samen speuren we naar mooie herfstschatten, verzamelen we blaadjes en kastanjes en nemen we natuurlijk ook een kijkje bij de paddenstoelen. Wat is er toch veel moois te ontdekken in de natuur!

Ook op de BSO maken we er een feestje van. Met Halloween doken we in de spannende, maar vooral gezellige Halloweensfeer. Lekker knutselen, versieren en samen genieten van deze griezelig leuke tijd! Wie wil doet mee maar op een afstandje alles bekijken mag ook! Met Sint Maarten ben je welkom met je mooie lampion bij Kinderopvang Juffies. We vinden het gezellig om jullie te zien en samen even stil te staan bij deze mooie traditie.

Zo maken we er samen een kleurrijke, gezellige en vooral heerlijke herfst van. Tot ziens bij Kinderopvang Juffies!

Juffies
SPEELopvang
Lijzijde 4
9733 LA Groningen
050 3642685



Nieuws van Overstag - November

OVERSTAG
Pionieren in Lewenborg

Lichtjeswandeling

'Ho ho ho eens eem!' stond er onlangs te lezen op de trui van één van de Overstag vrijwilligers. Een echte kersttrui, en dat in oktober. Je begrijpt het al: de voorbereidingen voor de Lichtjeswandeling zijn in volle gang! Na het grote succes van vorig jaar, organiseren we dit jaar namelijk opnieuw een wandeling door de wijk, waarbij je het kerstverhaal op een unieke manier beleeft. Ontmoet de personages uit het kerstverhaal onderweg, geniet van muziek en lichtjes, warm op met wat lekkers en laat je verrassen! Deze (rolstoelvriendelijke) wandeling vindt plaats op zondag 13 december, van 16.00 tot 18.00 uur. Elk kwartier kan een nieuwe groep de wandeling starten vanaf De Oude Bieb. De laatste vertrekmogelijkheid is om 17.30 uur.

Wat de Lichtjeswandeling extra leuk maakt: er zijn veel organisaties en buurtbewoners betrokken. Denk aan Mercator, De Oude Bieb, de Buurtmoeders, een gelegenheidskoor, Kidsclub Beijum, Le Roy en de Emmauskerk. Daarnaast is er wijkbudget voor beschikbaar gesteld.

Lijkt het jou ook leuk om aan dit evenement bij te dragen? We zijn op zoek naar figuranten. Ben je jong of oud(er), man of vrouw; voor iedereen is wel een passende rol te vinden. Er zijn rollen met (korte) tekst of zonder tekst. Van te voren is er een oefenmoment.
Voor de rollen van engelen zoeken we kinderen of volwassenen van 6 jaar of ouder, die van te voren op vier momenten (voornamelijk woensdagmiddagen) een dansje willen oefenen met een dansinstructeur. Daarnaast kunnen we vrijwilligers gebruiken die kunnen helpen met bijvoorbeeld de catering, het begeleiden van groepjes wandelaars en de op- en afbouw. Neem voor meer informatie of aanmelding contact op via *info@overstag-lewenborg.nl*. We zouden ontzettend blij zijn met je hulp!

Whatsapp Community

Sinds kort bestaat er een Whatsapp Community van Overstag Lewenborg. Iedereen kan deelnemen aan deze community. Ben je geïnteresseerd in de activiteiten van Overstag en wil je graag op de hoogte blijven? Scan dan de QR code met je telefoon. Je ontvangt dan op maandelijkse basis aankondigingen, en je kunt deelnemen aan themagroepen die je interesse hebben, zoals Samen Ontdekken of Ouder Kind Koken.

Samen Ontdekken

Op 1 november vond Samen Ontdekken weer plaats in IKC 't Kompas. Samen met oude bekenden, en nieuwe gezichten ontdekten we het vervolg van het verhaal van Ruth. Het thema was: 'Heb jij vleugels om onder te schuilen?' Er werden vogelmobiles geknutseld, buiten werd een 'Bodyguard' balspel gedaan, en binnen werd gepraat met behulp van een gesprekspot, en gekleurd aan een kleurtafel. Daarna hoorden we deel 3 van het verhaal van Ruth, die aan Boaz vroeg of hij zijn vleugels over haar wil uitspreiden, haar wil beschermen. Net zoals Ruth eerder bescherming zocht onder de vleugels van God. We sloten af met een heerlijke lunch. Op zondag 6 december ontdekken we hoe het afloopt met het verhaal van Ruth en kijken we vooruit naar kerst. Wees welkom!


Samen ontdekken - het verhaal van Ruth

Activiteitenoverzicht

De komende periode staat het volgende op onze activiteitenagenda:

- Iedere woensdag Sport/voetbal, 19:00-20:30 12+, Krajicek Playground naast de Swoaistee
- Maandag 16 november, Ouder-Kind Koken (16.00-18.30 uur in Het Dok, opgeven via *info@overstag-lewenborg.nl*)
- Dinsdag 1 december, Gesprekskring Kraaienest, 10.30-11.45 in Kraaienest 125
- Dinsdag 1 december Gebedsgroep, 19.45 uur (informatie via *info@overstag-lewenborg.nl*)
- Zondag 6 december, Samen Ontdekken, IKC 't Kompas, 11.00-13.00 uur
- Zondag 13 december, Lichtjeswandeling, 16.00 – 18.00 uur, vanaf De Oude Bieb

We hopen je te ontmoeten op één van onze activiteiten!

We hopen je te ontmoeten op één van onze activiteiten!





Kom langs bij het Informatieplein

De plek voor vragen én antwoorden. Je kunt er terecht met vragen over geldzaken, gezondheid, werk, zingeving en digitale zaken.

Gratis, ook als je geen lid bent van de bibliotheek.

Elke dinsdagmiddag van 14.30 tot 16.00 uur
Forumbibliotheek Lewenborg

forum.nl/informatieplein

GROENE STROOM VOOR DE BUURT

UIT DE BUURT!

EC NOORD DIJK



Voor het eerst kunnen we de duurzame energie die we zelf opwekken met elkaar delen. Europese regelgeving en Nederlandse wetgeving maken dat sinds kort mogelijk.

Een energiegemeenschap bestaat uit producenten en consumenten die samen afspreken dat ze onderling energie delen tegen een gunstigere prijs dan de markt kan bieden. Naast huishoudens kunnen ook instellingen, kleine bedrijven, boeren en coöperaties meedoen.

De Energiecoöperatie Noorddijk U.A. onderzoekt nu de mogelijkheid om een energiegemeenschap op te zetten. In januari 2027 starten we met een pilot waarvoor we deelnemers zoeken.

De pilot voeren we uit samen met Grunneger Power en de Groninger Energiekoepel. Doel van de pilot is om te onderzoeken hoe de productie en het verbruik van de deelnemers zich tot elkaar verhouden ('gelijktijdigheid'). Deelname aan de pilot is vrijblijvend en je hoeft niet van leverancier te veranderen – je stelt alleen je verbruiks- en/of productiegegevens beschikbaar. De analyse van deze gegevens blijft anoniem.

Voordeel van deelname aan een energiegemeenschap is, behalve de gunstige prijs, dat je energie deelt die in je eigen omgeving opgewekt wordt. We worden zo ook minder afhankelijk van de markt en de schommelingen daarin (energiecrisis).

Met het formulier op de achterzijde van deze flyer kun je je aanmelden als deelnemer. Deelnemers ontvangen een bonus van € 20,-.

EC NOORD DIJK

Deelname aan pilot Energiegemeenschap Noorddijk

Datum: _____

Ik neem deel aan de pilot energiegemeenschap van EC Noorddijk en Grunneger Power.

Hierbij verklaar ik dat EC Noorddijk / Grunneger Power de gegevens die uitgelezen worden van mijn slimme elektriciteitsmeter gedurende de periode 1-1-2027 tot uiterlijk 1-9-2027 mag gebruiken en beschikbaar stellen aan een derde partij voor de monitoring en analyse van mijn verbruik en (indien aanwezig) mijn opwek. Deze gegevens worden alleen geanonimiseerd gebruikt en worden niet beschikbaar gesteld voor commerciële doeleinden.

Naam (van degene op wiens naam de energienota staat):

_____

Adres: _____

Telefoonnummer: _____

Email-adres: _____

Handtekening: _____

Huishouden / bedrijf / instelling (doorstrepen wat niet van toepassing is)

Zonnepanelen JA / NEE



VOEDSELBANKEN.NL
Gemeente Groningen

Grote KERST inzamelactie voor de Voedselbank Groningen.

In de maand december zamelen we op diverse fronten houdbare voedselproducten en hygiëneproducten in voor de klanten van de Voedselbank in de gemeente Groningen. Dat gebeurt in veel onderwijsinstellingen, maar ook in alle supermarkten in de gemeente Groningen. Maar liefst 56 supermark in de gemeente Groningen doen aan de inzamelactie mee.

Op vrijdag 11 december van 12.00-18.00 uur bij:

ALBERT HEIJN
Floresplein 13
Van Lenneplaan 99
Siersteenlaan 464
B.S.F. von Suttnerstraat 1
Brugstraat 14
Akerkhof 1
Helperplein 4
Oude Ebbingestraat 19
Nieuwe Ebbingestraat 73
Dierenriemstraat 122
Eikenlaan 39
Rijksweg 129A
Westerkade 11
Stoepemaheerd 21
Zuiderdiep 14
Kerkstraat 27
Zuiderweg 27, Hoogkerk

EKOPLAZA
Nieuwe Ebbingestraat 49-51
Zuiderdiep 65
De Brinken 16
Haren

ALDI
De Beren 10
Hoornsediep 147-153
Siersteenlaan 466
Claremaheerd 45
Kajuit 287
Jachtlaan 2
Haren

JUMBO
De Beren 85
Oude Ebbingestraat 18B
Oosterstraat 58
Linnaeusplein 55
Boumaboulevard 525
Wilhelminakade 21
Reitdiephaven 261-467
Dierenriemstraat 200
Vossenburglaan 184-186
Meerstad
Anjerplein 31
Kroonkampweg 10
Haren

LIDL
Siersteenlaan 430
Van Lenneplaan 113A
Stoepemaheerd 46
Zuiderweg 48
Hoogkerk

PLUS
Vechtstraat 111
Oosterhanriklaan 263
Kerklaan 75
Kajuit 250-251
Meeuwerderweg 96-98
Paterswoldseweg 68-70

SPAR
Zonnelaan 80
J. van Ruysdaelstraat 18

POIESZ
De Savornin Lohmanlaan 86
C. Jetsesstraat 1/1
Hoogkerk

Deze jaarlijks terugkerende actie is nodig om de voorraad levensmiddelen weer op peil te brengen. Zo kunnen we ook in 2027 wekelijks een pakket voedsel aan onze klanten meegeven. Het pakket vullen we aan met versproducten die de Voedselbank zelf inkoopt van de vele financiële donaties van mensen die de Voedselbank een warm hart toedragen.

U bent van harte uitgenodigd op de actiedag uw boodschappen te doen bij een deelnemende supermarkt. Bij voorbaat onze hartelijke dank.

VOEDSELBANKEN.NL
Gemeente Groningen

Wilt u financieel bijdragen aan onze kerstactie?

Uw **gift is welkom**
op bankrekening

NL53 RABO 0329 4490 28

ten name van

Stichting Voedselbank Gemeente Groningen

NATUUR

Stichting Vlindertuin Lewenborg
Roer 142k 9733 AL Groningen
vlindertuinlewenborg@gmail.com
www.vlindertuinlewenborg.nl

Rijk der kleuren

tekst en beeld Bas Schoonenboom (beheerder)

Sinds de laatste storm zijn de bomen in de wijk flink door elkaar geschud. Essen,Kastanjes en Populieren laten en masse hun bladeren vallen, terwijl de iets meer winterharde bomen hun bladeren nog vasthouden. Als confetti dwarrelen de blaadjes naar beneden en het maaiveld een mozaïek aan kleuren laat zien. Het ziet groen en geel hier en daar,maar rood mag er ook zijn. Op de lange duur krijgt het bruin de overhand. De plantsoenendienst heeft er maar druk mee. Soms zie je heuveltjes ontstaan .Kleine kinderen vinden het juist leuk om er doorheen te banjeren. Weg bult! Bijzonder is de roodverkleuring in diverse tinten van de Amberboom van rosé naar wijnrood op de Vlindertuin. Nu de vorst zijn intree doet gaat het snel met al het groen wat nog in de boom hangt. Nu de storm is gaan liggen en bijna windstil is horen we een subtiel deuntje door de struiken.Tik,tik hoor je en een tsoewiie,tsoewie. Het roodborstje is gearriveerd! Het komt dichterbij ,niet meer schuw maar nieuwsgierig om te kijken wat wij aan het doen zijn. Helemaal uit Scandinavië naar onze contreien gevlogen en op de tuin zijn territorium ingenomen! Rood-oranje op de borst,-wat grijs en bruin op de vleugels. Je moet dit zien!!!We hopen dat dit zangvogeltje blijvend is met zijn melancholisch gezang.

Met het verschijnen van deze krant vieren we SINT MAARTEN. Kinderen met hun regenbooggekleurde lampionnen en eventueel een uitgeholde voederbiet vieren we de elfde van de elfde dit feest. En zingen langs de deur: " Geef mie een appel of een peer,kom ik het Haile joar nait weer". En je hand ophouden natuurlijk! Groots



Herfstkleuren

is er in de stad een parade met lichtgevende kunstwerken met Sint- -Martinus voorop. Onvergetelijk dit. Ook heel kleurrijk. Nu ook de plataan zijn bladeren laat vallen gaan de uilen hun roestvlek ergens anders zoeken,wie weet naar de dichte eiken op Roer. In de schaduw van het maanlicht geven ze ons een knipoog en tot weerziens!!

De beheerder Bas Schoonenboom

STOP GEWELD TEGEN VROUWEN

De onzichtbare afstandsbediening
Een eductieve voorstelling over femicide en intieme terreur

Woensdag 25 november 2026

Hoe herken je controle, dwang en angst in een relatie?
Met herkenbare scènes ontdek je hoe controle, dwang en angst zich binnen een relatie kunnen ontwikkelen.

Tijdens deze voorstelling leer je:
- Signalen van dwingende controle en intieme terreur herkennen
- Patronen van partnergeweld begrijpen
- Rode vlaggen eerder zien
- Wat je kunt doen als je je zorgen maakt over iemand

Locatie	A-Theater, Akerkstraat 11 te Groningen	
Datum	Woensdag 25 november 2026	
Programma	19.00 uur	Inloop
	19.15 uur	Start voorstelling
	21.45 uur	Gelegenheid tot napraten

Wat je leert herkennen, kun je niet meer zomaar niét zien.

Deelname is gratis.

Scan de QR-code en meld je direct aan.

RELATIES ZONDER GEWELD
Gemeente Groningen



Niet thuis bij een afspraak met Nijestee?

Heb je een afspraak met Nijestee, maar kun je toch niet thuis zijn? Dat kan gebeuren. Soms loopt de dag anders dan gepland. Laat het ons dan zo snel mogelijk weten. Bel of app naar **050 853 35 33** of mail naar **info@nijestee.nl**.

Samen plannen we een nieuw moment dat beter past. Zo voorkomen we dat onze collega's voor niets langskomen. En we houden tijd over om andere bewoners sneller te helpen.

www.nijestee.nl/contact

Nijestee



CULTUUR

Amnesty International's Write for Rights: Schrijf een brief, verander een leven

Op 10 december is het de Internationale Dag van de Rechten van de Mens. Op en rond die dag schrijven mensen wereldwijd miljoenen brieven tegen onrecht. Voor mensen die onterecht vastzitten, of bedreigd en gemarteld worden omdat ze opkomen voor hun rechten. Ook in Wijkcentrum het Dok in Lewenborg gaan we dit jaar weer samen brieven schrijven tijdens de Write for Rights actie van Amnesty International. We doen dat op donderdag 10 december van 10 uur tot 5 uur in het Dok, Kajuit 4

Schrijf een brief, verander een leven

Dit jaar komt Amnesty International in actie voor Marwa Arafa uit Egypte. Marwa Arafa (33) is een Egyptische mensenrechtenactivist en vertaler. Ze zette zich jaren in voor de families van mensen die vastzitten. In Egypte zitten ook kinderen in de gevangenis, en Marwa zorgde ervoor dat hun families hen konden bezoeken. Vanwege dat werk beschuldigen de autoriteiten haar van 'terrorisme'. In 2020 werd ze opgepakt. Marwa zit al bijna 6 jaar onder zeer slechte omstandigheden vast. Haar gezondheid gaat achteruit en haar inmiddels 8-jarige dochter groeit op zonder haar moeder.

Ook voert Amnesty International actie voor Owen Chow uit Hongkong. Owen Chow is 29 jaar oud en zit al 5 jaar in de gevangenis. Het gezin waarin hij opgroeide leefde van een sociale uitkering. Owen zorgde voor zijn zieke vader tot diens overlijden. Hij droomde al jong van een meer rechtvaardige samenleving en sloot zich aan bij de pro-democratiebeweging. In zijn vrije tijd reisde en fotografeerde hij graag. In 2021 werd hij opgepakt omdat hij zich vreedzaam inzette voor eerlijke verkiezingen in Hongkong. De rechter gaf hem bijna 13 jaar gevangenisstraf.
Voor deze en twee andere mensen komen we dit jaar op 10 december wereldwijd in actie.

Schrijven heeft effect, doe mee

Het schrijven van brieven en kaarten heeft wel degelijk effect. Samen maken we het verschil! Er liggen voorbeeldbrieven die je kunt overschrijven. En er zijn voorbeelden van kaarten om de mensen voor wie we schrijven een hart onder de riem te steken. Zo laten we ze weten dat er aan hen gedacht wordt. Maar je kunt de inhoud van de brieven en kaarten natuurlijk ook zelf bedenken. Door de Write for Rights acties is de situatie van veel mensen verbeterd. De postzakken vol brieven sporen machthebbers aan om onrecht aan te pakken. Vaak helpt de extra aandacht om mensen vrij te krijgen of te zorgen voor bescherming en gerechtigheid.

En als je 10 december geen tijd hebt om te schrijven kun je even een schrijfpakket ophalen bij ons aan de Amnesty tafel in het Dok. Of je kunt via de website www.amnesty.nl/write-for-rights snel brieven ondertekenen voor de negen mensen voor wie we dit jaar schrijven. Dat kan al vanaf 25 november.

Goed nieuws

Dat brieven schrijven werkt merken we keer op keer. Zo voerden we actie voor advocaat



Sonia Dahmani uit Tunesië. Zij zat sinds mei 2024 vast omdat ze zich regelmatig in media uitsprak over onrecht in haar land. Op 27 november 2025 kwam ze voorwaardelijk vrij.

Juan López uit Honduras verzette zich tegen vervuilende mijnbouw- en energieprojecten. Op 14 september 2024 werd hij vermoord. Tijdens Write for Rights 2025 kwamen ruim 330.000 mensen in actie voor een onafhankelijk onderzoek naar de moord. Op 13 mei 2026 werden drie vermeende opdrachtgevers opgepakt.

Lewenborgse Livemuziek bij Write for Rights
Brieven schrijven helpt dus! En dit jaar wordt de jaarlijkse Amnesty schrijfactie in het Dok nóg gezelliger door livemuziek! Rond een uur of 3 in de middag zullen de "The Rolling Ukes", de Ukeleleclub van Lewenborg, ons nog soepeler laten schrijven door hun muziek. Schrijf je mee?

Meer weten?

Stuur een mailtje naar Agnes van Wijnen via *agneschris@icloud*.com als je een schrijfpakket wilt ophalen of voor andere vragen over de schrijfactie. Om mee te doen met schrijven hoef je je niet aan te melden, je kunt gewoon aanschuiven op donderdag 10 december tussen 10 en 5 uur in het Dok. Van harte welkom!

Trefshot

Als lid van fotoclub Trefshot vind ik het leuk om aan de hand van de van te voren gestelde fotothema's bezig te gaan. Dit keer was het thema 'Avondlicht' met de focus op lichtgebruik en storytelling.

Dit thema inspireerde mij tot het maken van deze geënsceneerde foto, bij de lantaarnpaal vlak voor mijn huis. Mijn geliefde stond model (niet te lang want het was erg koud). Met mijn SonyA7III heb ik een aantal foto's geschoten en heb deze met het fotobewerkingsprogramma Lightroom bewerkt. Deze was veruit de beste.

De foto heeft veel donkere zwarte vlakken, maar de struiken en de bladeren op de grond zijn goed doortekend. De foto is wat korrelig. Dat komt doordat ik een hoge ISO waarde heb gebruikt, nl. 2500. Door een snelle sluitertijd te kiezen, nl.1/125, en een laag diafragma, nl. *f4*, kon ik zonder statief de foto maken.

De foto heeft iets filmisch en mysterieus. De lantaarn is een krachtig lichtpunt. Het licht op de bladeren rechts zorgt voor een mooi contrast met het bijna volledig zwarte gedeelte links. De diepe zwartpartijen maken de foto geheimzinnig. Je krijgt het gevoel dat de man zich in een eigen wereld bevindt. Het gebogen hoofd en de gesloten lichaamshouding vertellen iets. De man lijkt in gedachten verzonken, vermoeid of misschien verdrietig. De man staat niet centraal, maar iets rechts van het midden. Dat geeft hem ruimte en laat het donkere pad onderdeel worden van het verhaal. Het pad leidt je het beeld in en verdwijnt in de duisternis. Dat versterkt het mysterieuze karakter.

Irma Kraus



Interesse in fotografie? Kom kijken bij fotoclub Trefshot.
Meer informatie vind je op de website: www.trefshot.nl

Gedoe met de buren?
En komen jullie er samen niet uit?
Schakel **Buurtbemiddeling** in.
Gratis, onafhankelijk en onpartijdig.
BUURT BEMIDDELING GRONINGEN
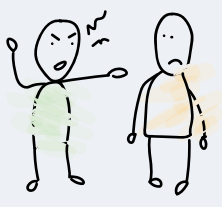
Neem contact op
Bel: 050 587 84 87
Mail: info@buurtbemiddelinggroningen.nl
Meer weten? Kijk op:
www.buurtbemiddelinggroningen.nl

Lewenborg
winkelcentrum

Zondag 15 november

Zet in je agenda!

Sinterklaas
in het winkelcentrum

Om 13.00 uur een rondrit en aankomst winkelcentrum om 14.30 uur. Aansluitend Sinterklaasfeest in het Dok

TEVENS KOOPZONDAG